OMCN S.p.A.

# TIRE EQUIPMENT

ED. 66

MADE IN ITALY

Certified by TÜV THÜRINGEN
ISO 9001 / ID:15 100 52877
www.tuev-thueringen.de

OMCN S.p.A.

# GRIPline

## SMONTAGOMME

GARANZIA 12 MESI

# GRIP22

- Bloccaggio piatto fino a 22”
- Griffe in acciaio temprato per una maggiore durata
- Colonna e struttura macchina rinforzate
- Singola velocità di rotazione
- Stallonatore doppio effetto con cilindro da 200 mm
- Ribalto palo pneumatico del braccio di lavoro
- Manometro per gonfiaggio ruota di serie

## CARATTERISTICHE

- Pressione di esercizio: 8 - 10 bar
- Serraggio piatto: est. 10” - 20” int. 12” - 22”
- Larghezza cerchio: min. 3” - max 15”
- Diametro max ruota: 1000 mm
- Velocità rotazione: 7 rpm
- Peso: 225 kg
- Dimensioni operative (A x P x L): 1850 x 1800 x 1050 mm
- Imballo scatola di cartone: 1090 x 760 x 1070 mm

| CODICE | DESCRIZIONE ART. |
|---|---|
| 6001 | GRIP 22<br>Alimentazione:<br>trifase 400v – 50/60Hz |
| 6001/M | GRIP 22<br>Alimentazione:<br>monofase 230v – 50Hz |

## ACCESSORI DI SERIE

- Kit n. 4 protezioni corsie

- Leva smontagomme 500 mm

- n. 1 protezione frontale torretta

- n. 1 protezione inferiore torretta

MADE IN ITALY

## **ACCESSORI EXTRA** DOTAZIONE PER SMONTAGOMME GRIP 22

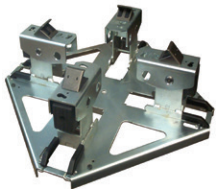

**ART. 6205**

- Kit adattatore ruote moto universale da 5” a 23”

**ART. 6219**

- Adattatori moto da 6” a 24”

**ART. 6220**

- Adattatori moto con alzata maggiorata da 6” a 24”

**ART. 6218**

- Kit completo torretta moto

**ART. 6269**

- Torretta moto in plastica ricambio

**ART. 6221**

- Kit n. 4 protezioni corsie

**ART. 6222**

- Kit cambio rapido torretta con torretta in plastica

**ART. 6223**

- Protezione paletta stallonatore

**ART. 6224**

- Protezione frontale torretta
  (fino alla matr. 43180200066)

**ART. 6225**

- Protezione inferiore torretta
  (fino alla matr. 43180200066)

**ART. 6242**

- Protezione frontale torretta nuovo modello

**ART. 6243**

- Protezione inferiore torretta nuovo modello

**ART. 6244**

- Morsetto speciale premitallone

**ART. 6245**

- Morsetto speciale premitallone

**ART. 6246**

- Torretta in plastica ricambio

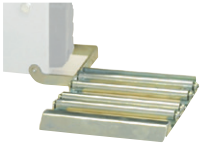

**ART. 6264**

- Rulliera

**ART. 6253**

- Braccio inferiore con rullino
  (accessorio IRON ARM)

**ART. 6254**

- Kit gonfiatubeless

**ART. 6255**

- Braccio IRON ARM

**ART. 6258**

- Torretta in plastica con adattatore

**ART. 6270**

- Torretta speciale universale

# GRIP22

## Iron Arm

MADE IN ITALY

- Bloccaggio piatto fino a 22”
- Griffe in acciaio temprato per una maggiore durata
- Colonna e struttura macchina rinforzate
- Singola velocità di rotazione
- Stallonatore doppio effetto con cilindro da 200 mm
- Ribalto palo pneumatico del braccio di lavoro
- Manometro per gonfiaggio ruota di serie
- Braccio laterale IRON ARM per pneumatici RUN FLAT

## CARATTERISTICHE

- Pressione di esercizio: 8 - 10 bar
- Serraggio piatto: est. 10” - 20” int. 12” - 22”
- Larghezza cerchio: min. 3” - max 15”
- Diametro max ruota: 1000 mm
- Velocità rotazione: 7 rpm
- Peso: 315 kg
- Dimensioni operative (A x P x L): 1850 x 1900 x 1550 mm
- Imballo nylon su bancale: 1730 x 1150 x 1000 mm

| CODICE | DESCRIZIONE ART. |
|---|---|
| 6003 | GRIP 22<br>Alimentazione:<br>trifase 400v – 50/60Hz |
| 6003/M | GRIP 22<br>Alimentazione:<br>monofase 230v – 50Hz |

## ACCESSORI DI SERIE

- Kit n. 4 protezioni corsie

- Leva smontagomme 500 mm

- n. 1 protezione frontale torretta

- n. 1 protezione inferiore torretta

## **ACCESSORI EXTRA** DOTAZIONE PER SMONTAGOMME GRIP 22

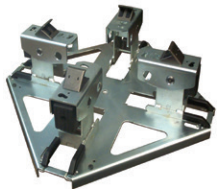

**ART. 6205**

- Kit adattatore ruote moto universale da 5” a 23”

**ART. 6219**

- Adattatori moto da 6” a 24”

**ART. 6220**

- Adattatori moto con alzata maggiorata da 6” a 24”

**ART. 6218**

- Kit completo torretta moto

**ART. 6269**

- Torretta moto in plastica ricambio

**ART. 6221**

- Kit n. 4 protezioni corsie

**ART. 6222**

- Kit cambio rapido torretta con torretta in plastica

**ART. 6223**

- Protezione paletta stallonatore

**ART. 6224**

- Protezione frontale torretta
  (fino alla matr. 43180200066)

**ART. 6225**

- Protezione inferiore torretta
  (fino alla matr. 43180200066)

**ART. 6242**

- Protezione frontale torretta nuovo modello

**ART. 6243**

- Protezione inferiore torretta nuovo modello

**ART. 6244**

- Morsetto speciale premitallone

**ART. 6245**

- Morsetto speciale premitallone

**ART. 6246**

- Torretta in plastica ricambio

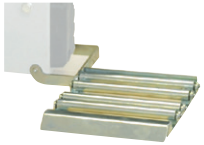

**ART. 6264**

- Rulliera

**ART. 6253**

- Braccio inferiore con rullino
  (accessorio IRON ARM)

**ART. 6254**

- Kit gonfiatubeless

**ART. 6258**

- Torretta in plastica con adattatore

**ART. 6270**

- Torretta speciale universale

# GRIP22

## Doppia Velocità
## Iron Arm

- Bloccaggio piatto fino a 22”
- Griffe in acciaio temprato per una maggiore durata
- Colonna e struttura macchina rinforzate
- Doppia velocità di rotazione a pedale
- Stallonatore doppio effetto con cilindro da 200 mm
- Ribalto palo pneumatico del braccio di lavoro
- Manometro per gonfiaggio ruota di serie
- Braccio laterale IRON ARM per pneumatici RUN FLAT

## CARATTERISTICHE

- Pressione di esercizio: 8 - 10 bar
- Serraggio piatto: est. 10” - 20” int. 12” - 22”
- Larghezza cerchio: min. 3” - max 15”
- Diametro max ruota: 1000 mm
- Velocità rotazione: 7 - 14 rpm
- Peso: 315 kg
- Dimensioni operative (A x P x L): 1850 x 1900 x 1550 mm
- Imballo nylon su bancale: 1730 x 1150 x 1000 mm

| CODICE | DESCRIZIONE ART. |
|---|---|
| 6003/2V | GRIP 22<br>Alimentazione:<br>trifase 400v – 50Hz |

## ACCESSORI DI SERIE

- Kit n. 4 protezioni corsie

- Leva smontagomme 500 mm

- n. 1 protezione frontale torretta

- n. 1 protezione inferiore torretta

MADE IN ITALY

## **ACCESSORI EXTRA** DOTAZIONE PER SMONTAGOMME GRIP 22

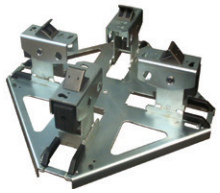

**ART. 6205**

- Kit adattatore ruote moto universale da 5” a 23”

**ART. 6219**

- Adattatori moto da 6” a 24”

**ART. 6220**

- Adattatori moto con alzata maggiorata da 6” a 24”

**ART. 6218**

- Kit completo torretta moto

**ART. 6269**

- Torretta moto in plastica ricambio

**ART. 6221**

- Kit n. 4 protezioni corsie

**ART. 6222**

- Kit cambio rapido torretta con torretta in plastica

**ART. 6223**

- Protezione paletta stallonatore

**ART. 6224**

- Protezione frontale torretta
  (fino alla matr. 43180200066)

**ART. 6225**

- Protezione inferiore torretta
  (fino alla matr. 43180200066)

**ART. 6242**

- Protezione frontale torretta nuovo modello

**ART. 6243**

- Protezione inferiore torretta nuovo modello

**ART. 6244**

- Morsetto speciale premitallone

**ART. 6245**

- Morsetto speciale premitallone

**ART. 6246**

- Torretta in plastica ricambio

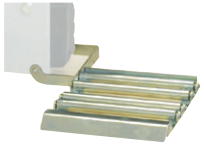

**ART. 6264**

- Rulliera

**ART. 6253**

- Braccio inferiore con rullino
  (accessorio IRON ARM)

**ART. 6254**

- Kit gonfiatubeless

**ART. 6258**

- Torretta in plastica con adattatore

**ART. 6270**

- Torretta speciale universale

# GRIP22

## Leverless Iron Arm

- Bloccaggio piatto fino a 22”
- Griffe in acciaio temprato per una maggiore durata
- Colonna e struttura macchina rinforzate
- Singola velocità di rotazione
- Stallonatore doppio effetto con cilindro da 200 mm
- Ribalto palo pneumatico del braccio di lavoro
- Manometro per gonfiaggio ruota di serie
- Braccio laterale IRON ARM per pneumatici RUN FLAT
- Sistema LEVERLESS montato di serie

## CARATTERISTICHE

- Pressione di esercizio: 8 - 10 bar
- Serraggio piatto: est. 10” - 20” int. 12” - 22”
- Larghezza cerchio: min. 3” - max 15”
- Diametro max ruota: 1000 mm
- Velocità rotazione: 7 rpm
- Peso: 334 kg
- Dimensioni operative (A x P x L): 2150 x 1900 x 1550 mm
- Imballo nylon su bancale: 1730 x 1150 x 1000 mm

| CODICE | DESCRIZIONE ART. |
|---|---|
| 6003/L | GRIP 22<br>Alimentazione:<br>trifase 400v – 50/60Hz |

## ACCESSORI DI SERIE

- Kit n. 4 protezioni corsie

- Leva smontagomme 500 mm

- n. 1 protezione frontale torretta

- n. 1 protezione inferiore torretta

MADE IN ITALY

## **ACCESSORI EXTRA** DOTAZIONE PER SMONTAGOMME GRIP 22

**ART. 6221**

- Kit n. 4 protezioni corsie

**ART. 6223**

- Protezione paletta stallonatore

**ART. 6240**

- Kit n. 10 protezioni inferiori torretta

**ART. 6241**

- Kit n. 10 protezioni frontali torretta

**ART. 6244**

- Morsetto speciale premitallone

**ART. 6245**

- Morsetto speciale premitallone

**ART. 6247**

- Dima per allineamento torretta

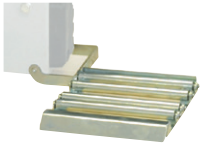

**ART. 6264**

- Rulliera

**ART. 6253**

- Braccio inferiore con rullino (accessorio IRON ARM)

**ART. 6254**

- Kit gonfiatubeless

# GRIP24EVO

## Doppia Velocità
## Gonfiaggio a pedale
## Iron Arm
## Approvato WDK

- Bloccaggio piatto fino a 24”
- Griffe in acciaio temprato per una maggiore durata
- Colonna e struttura macchina rinforzate
- Doppia velocità di rotazione a pedale
- Stallonatore doppio effetto con cilindro da 200 mm
- Ribalto palo pneumatico del braccio di lavoro
- Gonfiaggio a pedale di serie
- Braccio laterale IRON ARM per pneumatici RUN FLAT

## CARATTERISTICHE

- Pressione di esercizio: 8 - 10 bar
- Serraggio piatto: est. 10” - 22” int. 12” - 24”
- Larghezza cerchio: min. 3” - max 15”
- Diametro max ruota: 1050 mm
- Velocità rotazione: 7 - 14 rpm
- Potenza stallonatore 30800 N
- Peso: 325 kg
- Dimensioni (A x P x L): 1890 x 1590 x 2020 mm
- Imballo scatola di cartone: 1840 x 1150 x 1430 mm

| CODICE | DESCRIZIONE ART. |
|---|---|
| 6007 | GRIP 24 EVO<br>Alimentazione:<br>trifase 400v – 50Hz |

## ACCESSORI DI SERIE

- Kit n. 4 protezioni corsie

- Leva smontagomme 500 mm

- n. 1 protezione frontale torretta

- n. 1 protezione inferiore torretta

MADE IN ITALY

## **ACCESSORI EXTRA** DOTAZIONE PER SMONTAGOMME GRIP 24 EVO

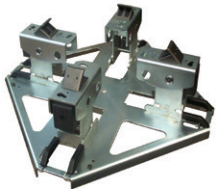

**ART. 6205**

- Kit adattatore ruote moto universale da 5” a 23”

**ART. 6219**

- Adattatori moto da 6” a 24”

**ART. 6220**

- Adattatori moto con alzata maggiorata da 6” a 24”

**ART. 6218**

- Kit completo torretta moto

**ART. 6269**

- Torretta moto in plastica ricambio

**ART. 6221**

- Kit n. 4 protezioni corsie

**ART. 6222**

- Kit cambio rapido torretta con torretta in plastica

**ART. 6223**

- Protezione paletta stallonatore

**ART. 6242**

- Protezione frontale torretta nuovo modello

**ART. 6243**

- Protezione inferiore torretta nuovo modello

**ART. 6244**

- Morsetto speciale premitallone

**ART. 6245**

- Morsetto speciale premitallone

**ART. 6246**

- Torretta in plastica ricambio

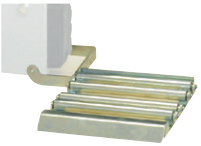

**ART. 6264**

- Rulliera

**ART. 6253**

- Braccio inferiore con rullino (accessorio IRON ARM)

**ART. 6254**

- Kit gonfiatubeless

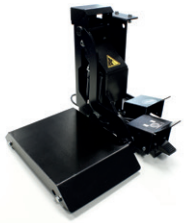

**ART. 6257**

- Sollevatore ruote per Grip 24EVO - 24 - 26 - 28EVO

**ART. 6258**

- Torretta in plastica con adattatore

**ART. 6262**

- Kit WDK

**ART. 6270**

- Torretta speciale universale

# GRIP24

## Doppia Velocità

- Bloccaggio piatto fino a 24”
- Griffe in acciaio temprato per una maggiore durata
- Pedaliera estraibile con accesso facilitato
- Colonna e struttura macchina rinforzate
- Doppia velocità di rotazione a pedale
- Sollevamento pneumatico dell’utensile
- Stallonatore doppio effetto con cilindro da 200 mm
- Ribalto palo pneumatico del braccio di lavoro
- Angolo paletta stallonatore regolabile
- Sistema brevettato di estrazione paletta POWER OUT
- Gonfiaggio a pedale

## CARATTERISTICHE

- Pressione di esercizio: 8 - 10 bar
- Serraggio piatto: est. 10” - 22” int. 12” - 24”
- Larghezza cerchio: min. 3” - max 16”
- Diametro max ruota: 1100 mm
- Velocità rotazione: 7 - 14 rpm
- Peso: 270 kg
- Dimensioni operative (A x P x L): 2050 x 1900 x 1200 mm
- Imballo scatola di cartone: 1070 x 1140 x 1140 mm

| CODICE | DESCRIZIONE ART. |
|---|---|
| 6011 | GRIP 24<br>Alimentazione:<br>trifase 400v – 50Hz |
| 6011/GT | GRIP 24<br>Alimentazione:<br>trifase 400v – 50Hz |

Versione GT gonfiatubeless incorporato nel piatto

## ACCESSORI DI SERIE

- Kit n. 4 protezioni corsie

- Leva smontagomme 500 mm

- n. 1 protezione frontale torretta

- n. 1 protezione inferiore torretta

- Protezione paletta stallonatore

MADE IN ITALY

## **ACCESSORI EXTRA** DOTAZIONE PER SMONTAGOMME GRIP 24

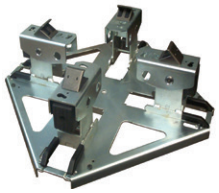

**ART. 6205**

- Kit adattatore ruote moto universale da 5” a 23”

**ART. 6219**

- Adattatori moto da 6” a 24”

**ART. 6220**

- Adattatori moto con alzata maggiorata da 6” a 24”

**ART. 6218**

- Kit completo torretta moto

**ART. 6269**

- Torretta moto in plastica ricambio

**ART. 6221**

- Kit n. 4 protezioni corsie

**ART. 6222**

- Kit cambio rapido torretta con torretta in plastica

**ART. 6223**

- Protezione paletta stallonatore

**ART. 6224**

- Protezione frontale torretta (fino alla matr. 13180200163)

**ART. 6225**

- Protezione inferiore torretta (fino alla matr. 13180200163)

**ART. 6242**

- Protezione frontale torretta nuovo modello

**ART. 6243**

- Protezione inferiore torretta nuovo modello

**ART. 6244**

- Morsetto speciale premitallone

**ART. 6245**

- Morsetto speciale premitallone

**ART. 6246**

- Torretta in plastica ricambio

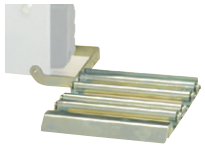

**ART. 6249**

- Rulliera

**ART. 6253**

- Braccio inferiore con rullino (accessorio IRON ARM)

**ART. 6254**

- Kit gonfiatubeless (solo per Art. 6011)

**ART. 6255**

- Braccio IRON ARM

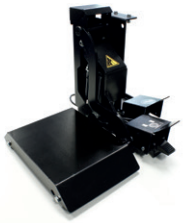

**ART. 6257**

- Sollevatore ruote per Grip 24EVO - 24 - 26 - 28EVO

**ART. 6258**

- Torretta in plastica con adattatore

**ART. 6270**

- Torretta speciale universale

# GRIP24

## Inverter

- Bloccaggio piatto fino a 24”
- Griffe in acciaio temprato per una maggiore durata
- Pedaliera estraibile con accesso facilitato
- Colonna e struttura macchina rinforzate
- Doppia velocità di rotazione a pedale con INVERTER
- Sollevamento pneumatico dell’utensile
- Stallonatore doppio effetto con cilindro da 200 mm
- Ribalto palo pneumatico del braccio di lavoro
- Angolo paletta stallonatore regolabile
- Sistema brevettato di estrazione paletta POWER OUT
- Gonfiaggio a pedale

## CARATTERISTICHE

- Pressione di esercizio: 8 - 10 bar
- Serraggio piatto: est. 10” - 22” int. 12” - 24”
- Larghezza cerchio: min. 3” - max 16”
- Diametro max ruota: 1100 mm
- Velocità rotazione: 7 - 16 rpm
- Peso: 270 kg
- Dimensioni operative (A x P x L): 2050 x 1900 x 1200 mm
- Imballo scatola di cartone: 1070 x 1140 x 1140 mm

| CODICE | DESCRIZIONE ART. |
|---|---|
| 6011/M | GRIP 24<br>Alimentazione:<br>monofase 230v – 50/60Hz |

## ACCESSORI DI SERIE

- Kit n. 4 protezioni corsie

- Leva smontagomme 500 mm

- n. 1 protezione frontale torretta

- n. 1 protezione inferiore torretta

- Protezione paletta stallonatore

MADE IN ITALY

## **ACCESSORI EXTRA** DOTAZIONE PER SMONTAGOMME GRIP 24

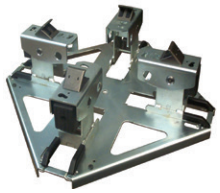

**ART. 6205**

- Kit adattatore ruote moto universale da 5” a 23”

**ART. 6219**

- Adattatori moto da 6” a 24”

**ART. 6220**

- Adattatori moto con alzata maggiorata da 6” a 24”

**ART. 6218**

- Kit completo torretta moto

**ART. 6269**

- Torretta moto in plastica ricambio

**ART. 6221**

- Kit n. 4 protezioni corsie

**ART. 6222**

- Kit cambio rapido torretta con torretta in plastica

**ART. 6223**

- Protezione paletta stallonatore

**ART. 6224**

- Protezione frontale torretta (fino alla matr. 13180200163)

**ART. 6225**

- Protezione inferiore torretta (fino alla matr. 13180200163)

**ART. 6242**

- Protezione frontale torretta nuovo modello

**ART. 6243**

- Protezione inferiore torretta nuovo modello

**ART. 6244**

- Morsetto speciale premitallone

**ART. 6245**

- Morsetto speciale premitallone

**ART. 6246**

- Torretta in plastica ricambio

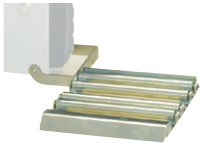

**ART. 6249**

- Rulliera

**ART. 6253**

- Braccio inferiore con rullino (accessorio IRON ARM)

**ART. 6254**

- Kit gonfiatubeless

**ART. 6255**

- Braccio IRON ARM

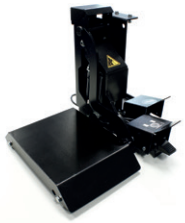

**ART. 6257**

- Sollevatore ruote per Grip 24EVO - 24 - 26 - 28EVO

**ART. 6258**

- Torretta in plastica con adattatore

**ART. 6270**

- Torretta speciale universale

# GRIP24

## Iron Arm Approvato WDK

MADE IN ITALY

- Bloccaggio piatto fino a 24”
- Griffe in acciaio temprato per una maggiore durata
- Pedaliera estraibile con accesso facilitato
- Colonna e struttura macchina rinforzate
- Doppia velocità di rotazione a pedale
- Sollevamento pneumatico dell’utensile
- Stallonatore doppio effetto con cilindro da 200 mm
- Ribalto palo pneumatico del braccio di lavoro
- Angolo paletta stallonatore regolabile
- Sistema brevettato di estrazione paletta POWER OUT
- Gonfiaggio a pedale
- Braccio laterale IRON ARM per pneumatici RUN FLAT con rullino per facilitare la rimozione del tallone inferiore del pneumatico

## CARATTERISTICHE

- Pressione di esercizio: 8 - 10 bar
- Serraggio piatto: est. 10” - 22” int. 12” - 24”
- Larghezza cerchio: min. 3” - max 16”
- Diametro max ruota: 1100 mm
- Velocità rotazione: 7 - 14 rpm
- Peso: 360 kg
- Dimensioni operative (A x P x L): 2050 x 1900 x 1600 mm
- Imballo scatola di cartone: 1880 x 1150 x 1430 mm

| CODICE | DESCRIZIONE ART. |
|---|---|
| 6012 | GRIP 24<br>Alimentazione:<br>trifase 400v – 50Hz |
| 6012/GT | GRIP 24<br>Alimentazione:<br>trifase 400v – 50Hz |

Versione GT gonfiatubeless incorporato nel piatto

## ACCESSORI DI SERIE

- Kit n. 4 protezioni corsie

- Leva smontagomme 500 mm

- n. 1 protezione frontale torretta

- n. 1 protezione inferiore torretta

- Protezione paletta stallonatore

## **ACCESSORI EXTRA** DOTAZIONE PER SMONTAGOMME GRIP 24

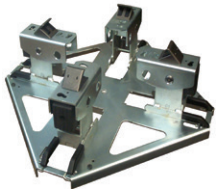

**ART. 6205**

- Kit adattatore ruote moto universale da 5” a 23”

**ART. 6219**

- Adattatori moto da 6” a 24”

**ART. 6220**

- Adattatori moto con alzata maggiorata da 6” a 24”

**ART. 6218**

- Kit completo torretta moto

**ART. 6269**

- Torretta moto in plastica ricambio

**ART. 6221**

- Kit n. 4 protezioni corsie

**ART. 6222**

- Kit cambio rapido torretta con torretta in plastica

**ART. 6223**

- Protezione paletta stallonatore

**ART. 6224**

- Protezione frontale torretta (fino alla matr. 13180200163)

**ART. 6225**

- Protezione inferiore torretta (fino alla matr. 13180200163)

**ART. 6242**

- Protezione frontale torretta nuovo modello

**ART. 6243**

- Protezione inferiore torretta nuovo modello

**ART. 6244**

- Morsetto speciale premitallone

**ART. 6245**

- Morsetto speciale premitallone

**ART. 6246**

- Torretta in plastica ricambio

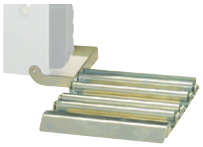

**ART. 6249**

- Rulliera

**ART. 6254**

- Kit gonfiatubeless (solo per Art. 6012)

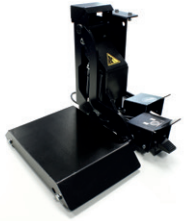

**ART. 6257**

- Sollevatore ruote per Grip 24EVO - 24 - 26 - 28EVO

**ART. 6258**

- Torretta in plastica con adattatore

**ART. 6262**

- Kit WDK

**ART. 6270**

- Torretta speciale universale

# GRIP24

## Inverter Iron Arm Approvato WDK

MADE IN ITALY

- Bloccaggio piatto fino a 24”
- Griffe in acciaio temprato per una maggiore durata
- Pedaliera estraibile con accesso facilitato
- Colonna e struttura macchina rinforzate
- Doppia velocità di rotazione a pedale con INVERTER
- Sollevamento pneumatico dell’utensile
- Stallonatore doppio effetto con cilindro da 200 mm
- Ribalto palo pneumatico del braccio di lavoro
- Angolo paletta stallonatore regolabile
- Sistema brevettato di estrazione paletta POWER OUT
- Gonfiaggio a pedale
- Braccio laterale IRON ARM per pneumatici RUN FLAT con rullino per facilitare la rimozione del tallone inferiore del pneumatico

## CARATTERISTICHE

| |
|---|
| Pressione di esercizio: 8 - 10 bar |
| Serraggio piatto: est. 10” - 22” int. 12” - 24” |
| Larghezza cerchio: min. 3” - max 16” |
| Diametro max ruota: 1100 mm |
| Velocità rotazione: 7 - 16 rpm |
| Peso: 360 kg |
| Dimensioni operative (A x P x L): 2050 x 1900 x 1600 mm |
| Imballo scatola di cartone: 1880 x 1150 x 1430 mm |

| CODICE | DESCRIZIONE ART. |
|---|---|
| 6012/M | GRIP 24<br>Alimentazione:<br>monofase 230v – 50/60Hz |

## ACCESSORI DI SERIE

- Kit n. 4 protezioni corsie

- Leva smontagomme 500 mm

- n. 1 protezione frontale torretta

- n. 1 protezione inferiore torretta

- Protezione paletta stallonatore

## **ACCESSORI EXTRA** DOTAZIONE PER SMONTAGOMME GRIP 24

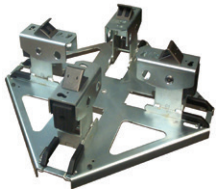

**ART. 6205**

- Kit adattatore ruote moto universale da 5” a 23”

**ART. 6219**

- Adattatori moto da 6” a 24”

**ART. 6220**

- Adattatori moto con alzata maggiorata da 6” a 24”

**ART. 6218**

- Kit completo torretta moto

**ART. 6269**

- Torretta moto in plastica ricambio

**ART. 6221**

- Kit n. 4 protezioni corsie

**ART. 6222**

- Kit cambio rapido torretta con torretta in plastica

**ART. 6223**

- Protezione paletta stallonatore

**ART. 6224**

- Protezione frontale torretta
  (fino alla matr. 13180200163)

**ART. 6225**

- Protezione inferiore torretta
  (fino alla matr. 13180200163)

**ART. 6242**

- Protezione frontale torretta nuovo modello

**ART. 6243**

- Protezione inferiore torretta nuovo modello

**ART. 6244**

- Morsetto speciale premitallone

**ART. 6245**

- Morsetto speciale premitallone

**ART. 6246**

- Torretta in plastica ricambio

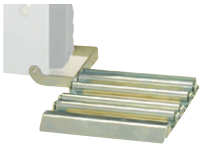

**ART. 6249**

- Rulliera

**ART. 6254**

- Kit gonfiatubeless

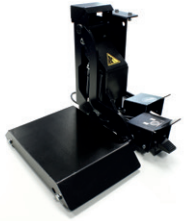

**ART. 6257**

- Sollevatore ruote per Grip 24EVO - 24 - 26 - 28EVO

**ART. 6258**

- Torretta in plastica con adattatore

**ART. 6262**

- Kit WDK

**ART. 6270**

- Torretta speciale universale

# GRIP24

## Leverless
## Inverter
## Iron Arm
## Approvato WDK

MADE IN ITALY

- Bloccaggio piatto fino a 24”
- Griffe in acciaio temprato per una maggiore durata
- Pedaliera estraibile con accesso facilitato
- Colonna e struttura macchina rinforzate
- Doppia velocità di rotazione a pedale con INVERTER
- Sollevamento pneumatico dell’utensile
- Stallonatore doppio effetto con cilindro da 200 mm
- Ribalto palo pneumatico del braccio di lavoro
- Angolo paletta stallonatore regolabile
- Sistema brevettato di estrazione paletta POWER OUT
- Gonfiaggio a pedale
- Braccio laterale IRON ARM per pneumatici RUN FLAT con rullino per facilitare la rimozione del tallone inferiore del pneumatico
- Sistema LEVERLESS montato di serie

## CARATTERISTICHE

| |
|---|
| Pressione di esercizio: 8 - 10 bar |
| Serraggio piatto: est. 10” - 22” int. 12” - 24” |
| Larghezza cerchio: min. 3” - max 16” |
| Diametro max ruota: 1100 mm |
| Velocità rotazione: 7 - 16 rpm |
| Peso: 379 kg |
| Dimensioni operative (A x P x L): 2200 x 1900 x 1600 mm |
| Imballo scatola di cartone: 1880 x 1150 x 1430 mm |

| CODICE | DESCRIZIONE ART. |
|---|---|
| 6012/ML | GRIP 24<br>Alimentazione:<br>monofase 230v – 50/60Hz |

## ACCESSORI DI SERIE

- Kit n. 4 protezioni corsie

- Leva smontagomme 500 mm

- n. 3 protezioni frontali torretta

- n. 3 protezioni inferiori torretta

- Protezione paletta stallonatore

# **ACCESSORI EXTRA** DOTAZIONE PER SMONTAGOMME GRIP 24

**ART. 6221**

- Kit n. 4 protezioni corsie

**ART. 6223**

- Protezione paletta stallonatore

**ART. 6240**

- Kit n. 10 protezioni inferiori torretta

**ART. 6241**

- Kit n. 10 protezioni frontali torretta

**ART. 6244**

- Morsetto speciale premitallone

**ART. 6245**

- Morsetto speciale premitallone

**ART. 6247**

- Dima per allineamento torretta

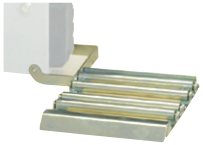

**ART. 6249**

- Rulliera

**ART. 6254**

- Kit gonfiatubeless

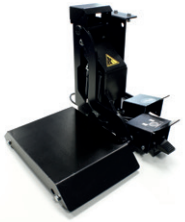

**ART. 6257**

- Sollevatore ruote per Grip 24 EVO - 24 - 26 - 28 EVO

**ART. 6262**

- Kit WDK

# GRIP26

## Iron Arm 2 Inverter

MADE IN ITALY

- Bloccaggio piatto fino a 26”
- Griffe in acciaio temprato per una maggiore durata
- Pedaliera estraibile con accesso facilitato
- Colonna e struttura macchina rinforzate
- Doppia velocità di rotazione a pedale con INVERTER
- Sollevamento pneumatico dell’utensile
- Stallonatore doppio effetto con cilindro da 200 mm
- Ribalto palo pneumatico del braccio di lavoro
- Angolo paletta stallonatore regolabile
- Sistema brevettato di estrazione paletta POWER OUT
- Gonfiaggio a pedale
- Braccio laterale IRON ARM 2 per pneumatici RUN FLAT con rullino per facilitare la rimozione del tallone inferiore del pneumatico

## CARATTERISTICHE

- Pressione di esercizio: 8 - 10 bar
- Serraggio piatto: est. 10” - 24” int. 12” - 26”
- Larghezza cerchio: min. 3” - max 16”
- Diametro max ruota: 1100 mm
- Velocità rotazione: 7 - 16 rpm
- Peso: 385 kg
- Dimensioni operative (A x P x L): 2100 x 1900 x 1700 mm
- Imballo scatola di cartone: 1880 x 1150 x 1430 mm

| CODICE | DESCRIZIONE ART. |
|---|---|
| 6021 | GRIP 26<br>Alimentazione:<br>monofase 230v – 50/60Hz |

## ACCESSORI DI SERIE

- Kit n. 4 protezioni corsie

- Leva smontagomme 500 mm

- n. 1 protezione frontale torretta

- n. 1 protezione inferiore torretta

- Protezione paletta stallonatore

## **ACCESSORI EXTRA** DOTAZIONE PER SMONTAGOMME GRIP 26

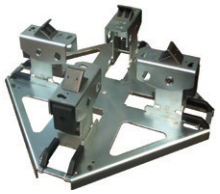

**ART. 6205**

- Kit adattatore ruote moto universale da 5” a 23”

**ART. 6219**

- Adattatori moto da 6” a 24”

**ART. 6220**

- Adattatori moto con alzata maggiorata da 6” a 24”

**ART. 6218**

- Kit completo torretta moto

**ART. 6269**

- Torretta moto in plastica ricambio

**ART. 6221**

- Kit n. 4 protezioni corsie

**ART. 6222**

- Kit cambio rapido torretta con torretta in plastica

**ART. 6223**

- Protezione paletta stallonatore

**ART. 6242**

- Protezione frontale torretta nuovo modello

**ART. 6243**

- Protezione inferiore torretta nuovo modello

**ART. 6244**

- Morsetto speciale premitallone

**ART. 6245**

- Morsetto speciale premitallone

**ART. 6246**

- Torretta in plastica ricambio

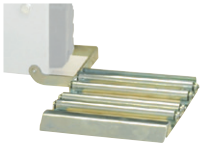

**ART. 6249**

- Rulliera

**ART. 6254**

- Kit gonfiatubeless

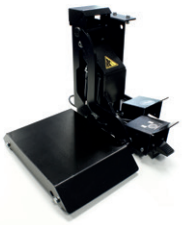

**ART. 6257**

- Sollevatore ruote per Grip 24 EVO - 24 - 26 - 28 EVO

**ART. 6258**

- Torretta in plastica con adattatore

**ART. 6270**

- Torretta speciale universale

# GRIP28EVO

## Leverless
## Doppia Velocità
## Iron Arm 2

- Bloccaggio piatto fino a 28”
- Utensile di smontaggio Leverless
- Pedaliera estraibile con accesso facilitato
- Colonna e struttura macchina rinforzate
- Sistema di bloccaggio del cerchio-ultra rapido che evita deformazioni del foro centrale del cerchio
- Doppia velocità di rotazione a pedale
- Sollevamento pneumatico dell’utensile
- Stallonatore doppio effetto con cilindro da 200 mm
- Ribalto palo pneumatico del braccio di lavoro
- Sistema brevettato di estrazione paletta POWER OUT
- Gonfiaggio a pedale
- Braccio laterale IRON ARM 2 per pneumatici RUN FLAT con rullino inferiore per facilitare la rimozione del tallone inferiore
- Sistema LEVERLESS montato di serie

## CARATTERISTICHE

- Pressione di esercizio: 8 - 10 bar
- Capacità di bloccaggio : 12” - 28”
- Larghezza cerchio: min. 3” - max 16”
- Diametro max ruota: 1100 mm
- Velocità rotazione: 7 - 14 rpm
- Peso: 370 kg
- Dimensioni operative (A x P x L): 2200 x 1900 x 1600 mm
- Imballo scatola di cartone: 1880 x 1150 x 1430 mm

| CODICE | DESCRIZIONE ART. |
|---|---|
| 6028 | GRIP 28 EVO<br>Alimentazione:<br>trifase 400v – 50Hz |
| 6028/LIFT | GRIP 28 EVO<br>Alimentazione:<br>trifase 400v – 50Hz<br>Versione LIFT con sollevatore integrato |

## ACCESSORI DI SERIE

- n. 2 protezioni in gomma per flangia mandrino di bloccaggio

- Leva in plastica speciale

- n. 3 protezioni frontali torretta

- n. 3 protezioni inferiori torretta

- Morsetto speciale premitallone

- n. 2 protezioni in plastica per cono di bloccaggio

- Protezione paletta stallonatore

MADE IN ITALY

## **ACCESSORI EXTRA** DOTAZIONE PER SMONTAGOMME GRIP 28 EVO

**ART. 6228**

- Kit n. 10 protezioni in plastica per cono di bloccaggio

**ART. 6223**

- Protezione paletta stallonatore

**ART. 6240**

- Kit n. 10 protezioni inferiori torretta

**ART. 6241**

- Kit n. 10 protezioni frontali torretta

**ART. 6244**

- Morsetto speciale premitallone

**ART. 6245**

- Morsetto speciale premitallone

**ART. 6229**

- Leva in plastica speciale per smontaggio pneumatico WDK

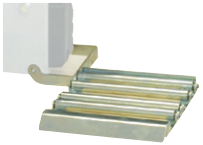

**ART. 6249**

- Rulliera

**ART. 6254**

- Kit gonfiatubeless

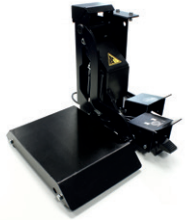

**ART. 6257**

- Sollevatore ruote per Grip 24 EVO - 24 - 26 - 28 EVO (solo per Art. 6028)

**ART. 6231**

- Cono speciale cerchi LAMBORGHINI con foro 55-85 mm

**ART. 6232**

- Cono speciale cerchi PORSCHE con foro 60-85 mm

**ART. 6233**

- Cono speciale cerchi BMW con foro 55 - 70 mm

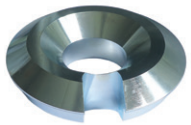

**ART. 6234**

- Cono bifronte per bloccaggio cerchi furgoni e fuoristrada con foro da 75 a 145 mm

**ART. 6235**

- Kit per bloccaggio cerchi furgoni con foro centrale da 120 a 190 mm

**ART. 6236**

- Kit per bloccaggio cerchi furgoni con foro da 190 a 223 mm

**ART. 6237**

- Adattattore bloccaggio cerchi a canale rovescio e senza foro centrale

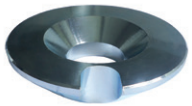

**ART. 6238**

- Cono per bloccaggio cerchi in ferro a basso spessore con foro da 75 a 120 mm

**ART. 6271**

- Kit bloccaggio cerchio ultrarapido (Brevettato)

# GRIP34

## Leverless
## Inverter
## Approvato WDK

MADE IN ITALY

- Bloccaggio piatto fino a 34”
- Utensile di smontaggio LEVERLESS
- Pedaliera estraibile con accesso facilitato
- Sistema di stallonatura a dischi sincronizzati con azionamento pneumatico
- Struttura macchina e colonna rinforzate
- Sistema brevettato di bloccaggio del cerchio ultra-rapido che evita deformazioni del foro centrale del cerchio
- Rotazione a doppia velocità con INVERTER
- Sollevatore ruote di serie con portata max di 80 kg
- Braccio premitallone di serie con sistema automatico di uscita
- Sistema di regolazioni che permette di avere sempre massima rigidità e flessioni ridotte al minimo

## CARATTERISTICHE

- Pressione di esercizio: 8 - 10 bar
- Capacità bloccaggio cerchio: 10” - 34”
- Larghezza cerchio: min. 3” - max 16”
- Diametro max ruota: 1200 mm
- Velocità rotazione: 7 - 16 rpm
- Peso: 460 kg
- Dimensioni operative (A x P x L): 2200 x 1900 x 1700 mm
- Imballo scatola di cartone: 1880 x 1150 x 1420 mm

| CODICE | DESCRIZIONE ART. |
|---|---|
| 6040 | GRIP 34<br>Alimentazione:<br>monofase 230v – 50/60Hz |

## ACCESSORI DI SERIE

- n. 2 protezioni in gomma per flangia mandrino di bloccaggio

- Leva in plastica speciale

- n. 3 protezioni frontali torretta

- n. 3 protezioni inferiori torretta

- Morsetto speciale premitallone

- n. 2 protezioni in plastica per cono di bloccaggio

## **ACCESSORI EXTRA** DOTAZIONE PER SMONTAGOMME GRIP 34

**ART. 6227**

- Kit n. 10 protezioni in gomma per flangia mandrino di bloccaggio

**ART. 6228**

- Kit n. 10 protezioni in plastica per cono di bloccaggio

**ART. 6229**

- Leva in plastica speciale per smontaggio pneumatico WDK

**ART. 6230**

- Kit n. 4 protezioni in gomma per cerchi in lega con razze esposte

**ART. 6231**

- Cono speciale cerchi LAMBORGHINI con foro 55-85 mm

**ART. 6232**

- Cono speciale cerchi PORSCHE con foro 60 - 85 mm

**ART. 6233**

- Cono speciale cerchi BMW con foro 55 - 70 mm

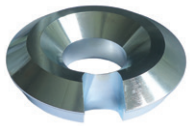

**ART. 6234**

- Cono bifronte per bloccaggio cerchi furgoni e fuoristrada con foro da 75 a 145 mm

**ART. 6235**

- Kit per bloccaggio cerchi furgoni con foro centrale da 120 a 190 mm

**ART. 6236**

- Kit per bloccaggio cerchi furgoni con foro da 190 a 223 mm

**ART. 6237**

- Adattattore bloccaggio cerchi a canale rovescio e senza foro centrale

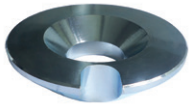

**ART. 6238**

- Cono per bloccaggio cerchi in ferro a basso spessore con foro da 75 a 120 mm

**ART. 6239**

- Kit gonfiatubeless

**ART. 6240**

- Kit n. 10 protezioni inferiori torretta

**ART. 6241**

- Kit n. 10 protezioni frontali torretta

**ART. 6244**

- Morsetto speciale premitallone

**ART. 6245**

- Morsetto speciale premitallone

**ART. 6265**

- Kit WDK

**ART. 6247**

- Dima per allineamento torretta

# GRIP**RS**

## Leverless
## Inverter
## Approvato WDK

MADE IN ITALY

- Capacità di bloccaggio cerchio fino a 30”
- Dischi stallonatori sincronizzati con controllo elettrico tramite INVERTER
- Forza di stallonatura 6860 Nm
- Doppio Laser per il posizionamento degli utensili di lavoro
- Consolle di comando ergonomica
- Struttura macchina e colonna rinforzate
- Sistema brevettato di bloccaggio del cerchio ultra-rapido che evita deformazioni del foro centrale del cerchio
- Rotazione a doppia velocità con INVERTER in entrambe le direzioni
- Sollevatore ruote di serie con capacità di sollevamento max 80 kg
- Braccio premitallone di serie con sistema automatico di uscita
- Sistema di regolazioni che permette di avere sempre massima rigidità e flessioni ridotte al minimo

## CARATTERISTICHE

- Pressione di esercizio: 8 - 10 bar
- Capacità bloccaggio cerchio: 12” - 30”
- Larghezza cerchio: min. 3” - max 16”
- Diametro max ruota: 1200 mm
- Velocità rotazione: 7 - 16 rpm
- Peso 672 kg
- Dimensioni (A x P x L): 1750 x 1850 x 1800 mm
- Imballo scatola di cartone: 1880 x 1150 x 1420 mm

| CODICE | DESCRIZIONE ART. |
|---|---|
| 6050 | GRIP RS<br>Alimentazione:<br>monofase 230v – 50/60Hz |

## ACCESSORI DI SERIE

- n. 2 protezioni in gomma per flangia mandrino di bloccaggio

- Leva in plastica speciale

- Kit protezioni in nylon per utensili di montaggio e smontaggio

- n. 2 protezioni in plastica per cono di bloccaggio

- Morsetto speciale premitallone

## **ACCESSORI EXTRA** DOTAZIONE PER SMONTAGOMME GRIP RS

**ART. 6226**

- Kit protezioni in nylon per utensili di montaggio e smontaggio

**ART. 6227**

- Kit n. 10 protezioni in gomma per flangia mandrino di bloccaggio

**ART. 6228**

- Kit n. 10 protezioni in plastica per cono di bloccaggio

**ART. 6229**

- Leva in plastica speciale per smontaggio pneumatico WDK

**ART. 6230**

- Kit n. 4 protezioni in gomma per cerchi in lega con razze esposte

**ART. 6231**

- Cono speciale cerchi LAMBORGHINI con foro 55-85 mm

**ART. 6232**

- Cono speciale cerchi PORSCHE con foro 60 - 85 mm

**ART. 6233**

- Cono speciale cerchi BMW con foro 55 - 70 mm

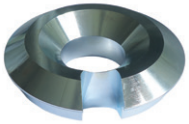

**ART. 6234**

- Cono bifronte per bloccaggio cerchi furgoni e fuoristrada con foro da 75 a 145 mm

**ART. 6235**

- Kit per bloccaggio cerchi furgoni con foro centrale da 120 a 190 mm

**ART. 6236**

- Kit per bloccaggio cerchi furgoni con foro da 190 a 223 mm

**ART. 6237**

- Adattattore bloccaggio cerchi a canale rovescio e senza foro centrale

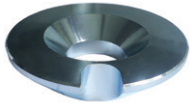

**ART. 6238**

- Cono per bloccaggio cerchi in ferro a basso spessore con foro da 75 a 120 mm

**ART. 6244**

- Morsetto speciale premitallone

**ART. 6245**

- Morsetto speciale premitallone

**ART. 6256**

- Kit gonfiatubeless per GRIP RS

**ART. 6266**

- Kit WDK

# GRIP27SUPER

- Bloccaggio cerchi con foro da 80 a 700 mm
- Inversione della rotazione
- Movimento idraulico di traslazione del carrello utensili
- Centralina di comando ergonomica montata su robusto braccio snodato
- Griffe con differenti possibilità di presa del cerchio per adattarsi a tutti i profili
- Braccio utensili dotato di sistema rapido per la rotazione
- Rullo premitallone per montaggio/smontaggio veloce ruote tubeless
- Forza stallonatore 18300 Nm

## ACCESSORI DI SERIE

- Leva smontagomme 500 mm
- Leva smontagomme lunga
- Pinza per ruote industriali

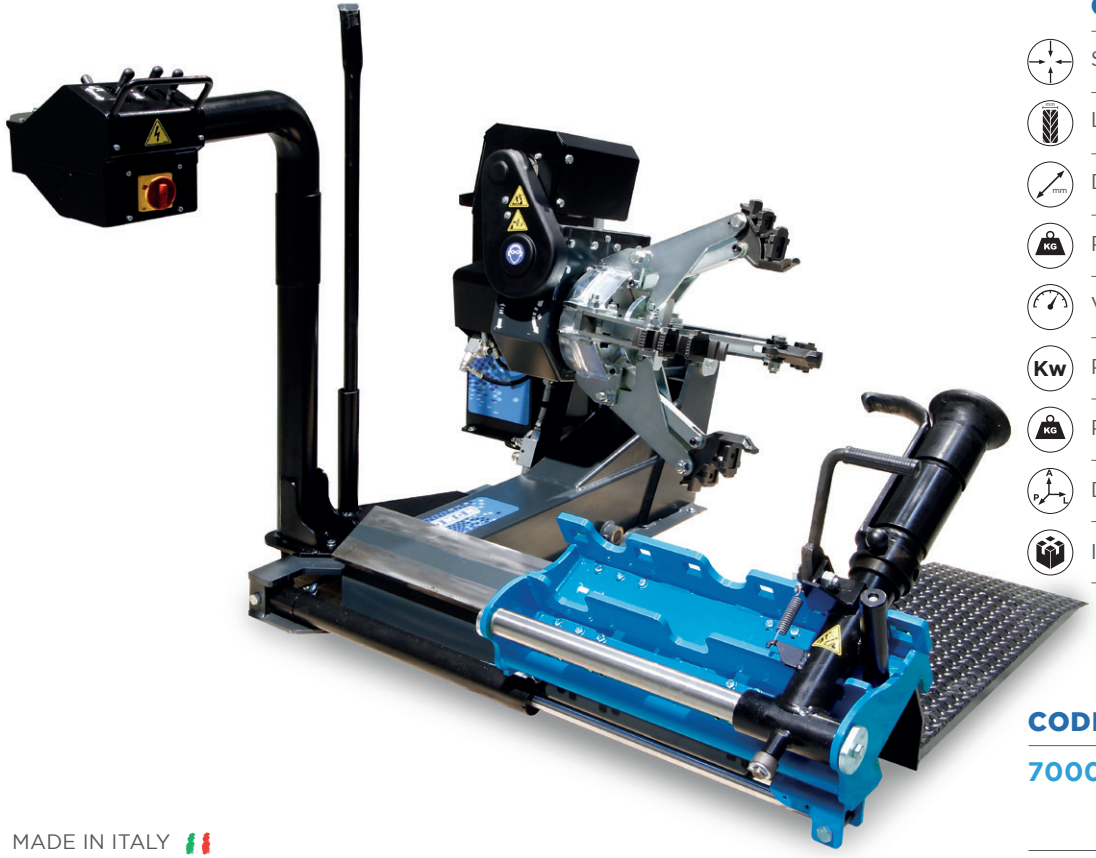

## CARATTERISTICHE

- Serraggio mandrino: 13” - 27”
- Larghezza max cerchio: 780 mm - 31”
- Diametro max ruota: 1600 mm - 63”
- Peso max ruota: 1200 kg
- Velocità rotazione: 7 rpm
- Potenza motore: 1,1 kw
- Peso: 500 kg
- Dimensioni (A x P x L): 1270 x 2000 x 1750 mm
- Imballo scatola di cartone: 1090 x 1600 x 1520 mm

| CODICE | DESCRIZIONE ART. |
|---|---|
| 7000/EVO | GRIP 27 SUPER<br>Alimentazione:<br>trifase 400v – 50/60Hz |

MADE IN ITALY

## **ACCESSORI EXTRA** DOTAZIONE PER SMONTAGOMME GRIP 27 SUPER

**ART. 7055**

- Pinza smontaggio-montaggio

**ART. 7061**

- Kit n. 4 protezioni griffe bloccaggio per cerchi in lega

**ART. 7068**

- Pinza per cerchi in lega autocarro

**ART. 7075**

- Anello di protezione cerchi in lega 281 mm

# GRIP30SUPER

- Bloccaggio cerchi con foro centrale da 80 a 700 mm
- Doppia velocità di rotazione
- Inversione della rotazione
- Movimento idraulico di traslazione del carrello utensili
- Centralina di comando ergonomica
- Griffe con differenti possibilità di presa del cerchio per adattarsi a tutti i profili
- Braccio utensili dotato di sistema rapido per la rotazione
- Forza stallonatore 18300 Nm

## ACCESSORI DI SERIE

- Leva smontagomme 500 mm
- Leva smontagomme lunga
- Pinza per ruote industriali

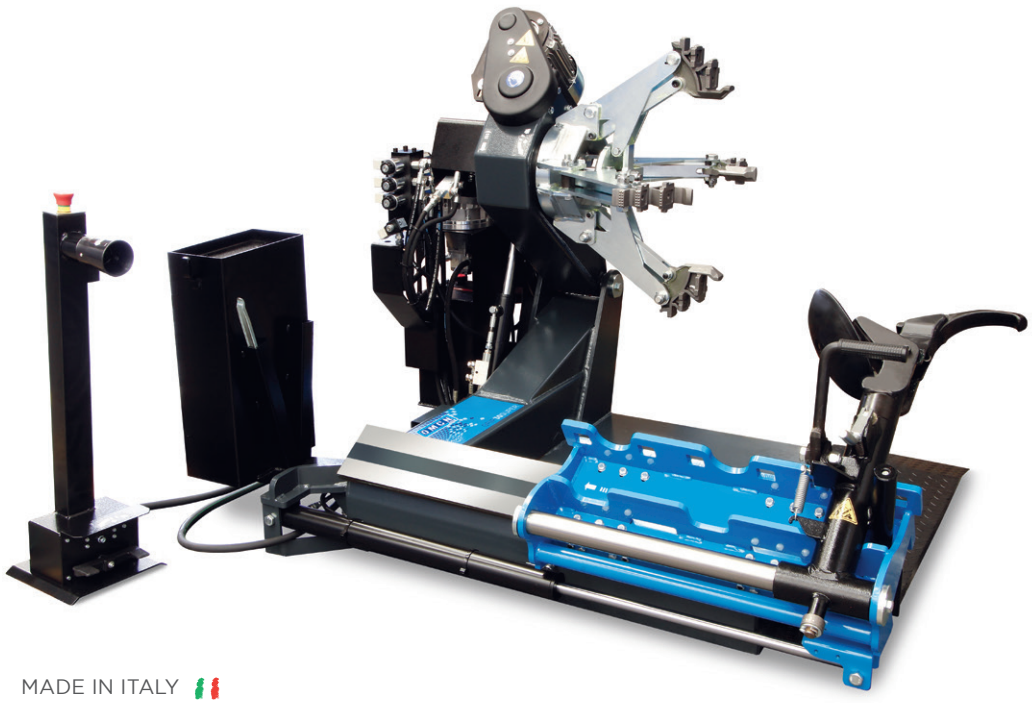

MADE IN ITALY

## CARATTERISTICHE

- Serraggio mandrino: 13” - 27”
- Larghezza max cerchio: 780 mm - 30”
- Diametro max ruota: 1600 mm - 63”
- Peso max ruota: 1500 kg
- Velocità rotazione: 4,5 - 9 rpm
- Potenza motore: 1,3 - 1,8 kw
- Peso: 560 kg
- Dimensioni (A x P x L): 1750 x 1740 x 1270 mm
- Imballo scatola di cartone: 1090 x 1600 x 1520 mm

| CODICE | DESCRIZIONE ART. |
|---|---|
| 7000 | GRIP 30 SUPER<br>Alimentazione:<br>trifase 400v – 50/60Hz |

## **ACCESSORI EXTRA** DOTAZIONE PER SMONTAGOMME GRIP 30 SUPER

**ART. 7055**

- Pinza smontaggio-montaggio

**ART. 7061**

- Kit n. 4 protezioni griffe bloccaggio per cerchi in lega

**ART. 7068**

- Pinza per cerchi in lega autocarro

**ART. 7075**

- Anello di protezione cerchi in lega 281 mm

# GRIP52SUPER

- Bloccaggio cerchi con foro centrale da 80 a 1200 mm
- Doppia velocità di rotazione
- Inversione della rotazione
- Movimento idraulico di traslazione del carrello utensili
- Centralina di comando ergonomica
- Griffe con differenti possibilità di presa del cerchio per adattarsi a tutti i profili
- Braccio utensili dotato di sistema rapido per la rotazione
- Forza stallonatore 26900 Nm

## ACCESSORI DI SERIE

- Leva smontagomme 500 mm
- Leva smontagomme lunga
- Pinza per ruote industriali

## CARATTERISTICHE

- Serraggio mandrino: 14” - 46”
- Larghezza max cerchio: 1100 mm - 43”
- Diametro max ruota: 2300 mm - 90,5”
- Peso max ruota: 1800 kg
- Velocità rotazione: 4,5 - 9 rpm
- Potenza motore: 1,1 - 1,8 kw
- Peso: 1200 kg
- Dimensioni (A x P x L): 1750 x 2150 x 2500 mm
- Imballo cassa in legno: 1025 x 2250 x 1950 mm

| CODICE | DESCRIZIONE ART. |
|---|---|
| 7005 | GRIP 52 SUPER<br>Alimentazione:<br>trifase 400v – 50/60Hz |

MADE IN ITALY

## **ACCESSORI EXTRA** DOTAZIONE PER SMONTAGOMME GRIP 52 SUPER

**ART. 7061**

- Kit n. 4 protezioni griffe bloccaggio per cerchi in lega

**ART. 7062**

- Kit n. 4 prolunghe per griffe da 47” a 58

**ART. 7055**

- Pinza smontaggio-montaggio

**ART. 7063**

- Rullo speciale ruote tubeless

**ART. 7065**

- Morsetto speciale per pneumatici movimento terra

**ART. 7067**

- Set di 2 morsetti per ruote con cerchietto

**ART. 7068**

- Pinza per cerchi in lega autocarro

**ART. 7069**

- Pinza di bloccaggio con angolo maggiorato, per ruote agricole

**ART. 7078**

- Kit radiocomando multicanale 433 Mhz

# GRIP58SUPER

- Bloccaggio cerchi con foro centrale da 80 a 1200 mm
- Movimento idraulico del braccio mandrino autocentrante
- Traslazione idraulica del braccio portautensile
- Ribaltamento idraulico del braccio portautensile
- Rotazione idraulica del doppio utensile (disco + unghia)
- Griffe con differenti possibilità di presa del cerchio per adattarsi a tutti i profili
- Pulsante di arresto emergenza su consolle di comando
- Forza stallonatore 36000 N

## CARATTERISTICHE

- Serraggio mandrino: 14” - 46”
- Larghezza max cerchio: 1300 mm - 51”
- Diametro max ruota: 2400 mm - 94,5”
- Peso max ruota: 1800 kg
- Velocità rotazione: 4,5 - 9 rpm
- Potenza motore: 2,2 - 3 kw
- Peso: 1025 kg
- Dimensioni (A x P x L): 970/1900x1840/2050x2210/2850 mm
- Imballo scatola di cartone: 1140 x 1900 x 2300 mm

## ACCESSORI DI SERIE

- Leva smontagomme 500 mm
- Leva smontagomme lunga
- Pinza per ruote industriali

| CODICE | DESCRIZIONE ART. |
|---|---|
| 7011 | GRIP 58 SUPER<br>Alimentazione:<br>trifase 400v – 50/60Hz |

MADE IN ITALY

## **ACCESSORI EXTRA** DOTAZIONE PER SMONTAGOMME GRIP 58 SUPER

**ART. 7061**

- Kit n. 4 protezioni griffe bloccaggio per cerchi in lega

**ART. 7062**

- Kit n. 4 prolunghe per griffe da 47” a 58

**ART. 7055**

- Pinza smontaggio-montaggio

**ART. 7063**

- Rullo speciale ruote tubeless

**ART. 7064**

- Adattatore per montaggio rullo tubeless

**ART. 7065**

- Morsetto speciale per pneumatici movimento terra

**ART. 7066**

- Kit radiocomando multicanale 433 Mhz

**ART. 7067**

- Set di 2 morsetti per ruote con cerchietto

**ART. 7068**

- Pinza per cerchi in lega autocarro

**ART. 7069**

- Pinza di bloccaggio con angolo maggiorato, per ruote agricole

# GABBIA PER GONFIAGGIO DI SICUREZZA PER RUOTE INDUSTRIALI

- Le gabbie per il gonfiaggio in sicurezza delle ruote sono attrezzature fondamentali per proteggere l'operatore durante le operazioni di gonfiaggio di ruote a pressioni elevate.
  Tutte la gabbie sono progettate con una struttura tubolare ad alta resistenza e rete per proteggere da eventuali frammenti.
- Le nostre gabbie di sicurezza possono essere utilizzate per gonfiare ruote di camion, autobus, veicoli commerciali, camper e fuoristrada.

## CARATTERISTICHE

- Serraggio mandrino: 14" - 46"
- Larghezza max ruota: 600 mm
- Diametro max ruota: 1200 mm
- Peso: 175 kg
- Dimensioni esterne (A x P x L): 1375 x 1400 x 700 mm
- Dimensioni interne (A x P x L): 1300 x 1350 x 640 mm

| CODICE | DESCRIZIONE ART. |
|---|---|
| 7040 | Gabbia di gonfiaggio per ruote industriali |

MADE IN ITALY

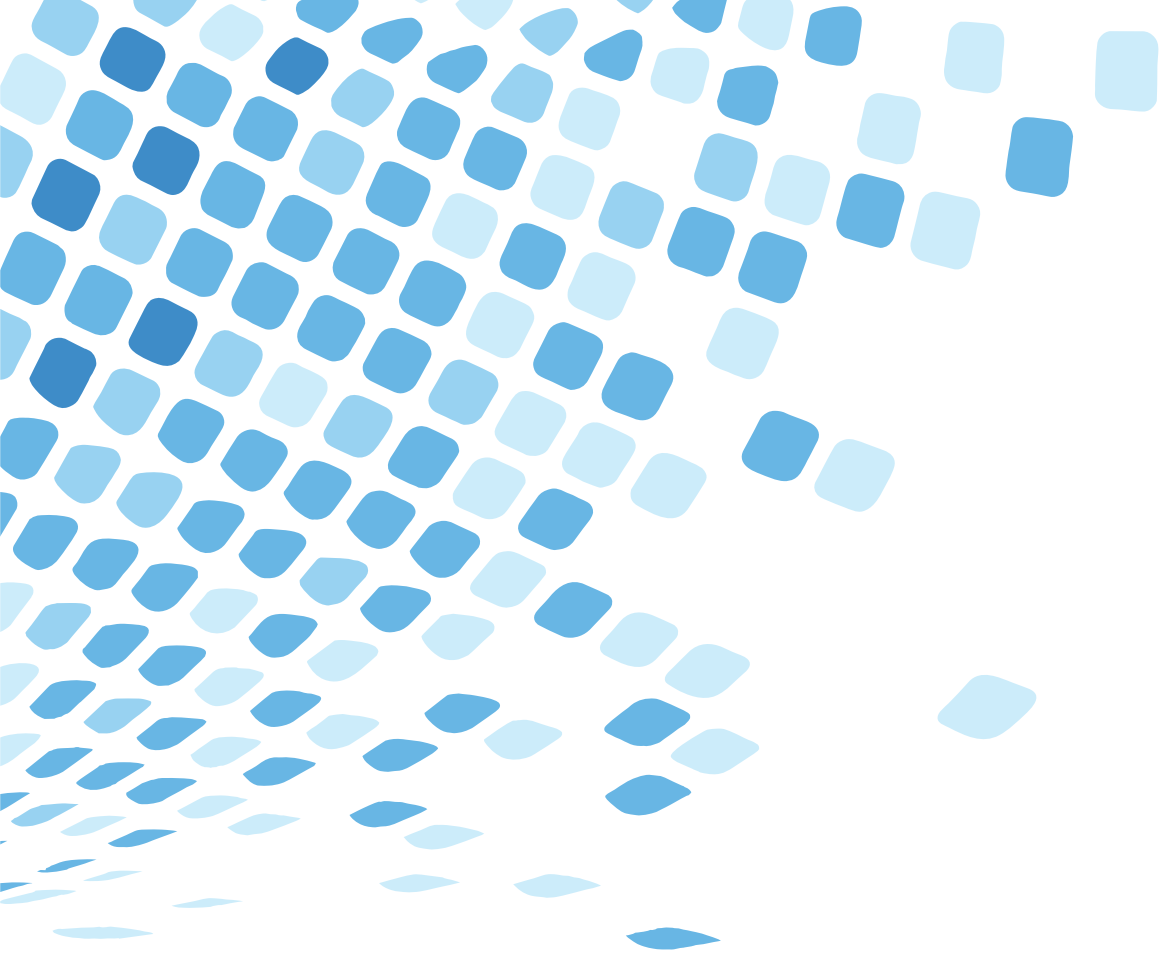

ROLL line

# ROLL line

## EQUILIBRATRICI

GARANZIA 12 MESI

# ROLL**55**

## Display digitale
## Funzione automatica “larghezza cerchio”
## Programmi automatici
## Freno elettrico

MADE IN ITALY

- Calibro interno per misurazione automatica di distanza e diametro
- Calibro interno elettronico per posizionamento contrappesi adesivi
- Funzione automatica di calcolo della larghezza cerchio
- Acquisizione automatica del programma di equilibratura
- Albero da 40 mm
- Freno elettrico di serie
- Autofrenata automatica in posizione di squilibrio
- Design ergonomico per la massima accessibilità all’interno del cerchio
- Ciclo veloce di equilibratura in 5 secondi
- Programma peso nascosto dietro le razze
- Pannello scheda con doppio display digitale ad alta visibilità e comandi intuitivi
- Autotaratura e autodiagnosi

## CARATTERISTICHE

- Precisione: 1 gr
- Larghezza cerchio: min 1,5” - max 20”
- Diametro cerchio: min 10” - max 30”
- Diametro max ruota: 1050 mm
- Velocità rotazione: 98 rpm
- Peso max ruota: 75 kg
- Peso: 105 kg
- Dimensioni operative (A x P x L): 1050 x 600 x 1000 mm
- Imballo scatola di cartone: 1030 x 650 x 1150 mm

| CODICE | DESCRIZIONE ART. |
|---|---|
| 8001 | ROLL 55<br>Alimentazione:<br>monofase 230v – 50/60Hz |

## ACCESSORI DI SERIE

- Albero da 40 mm
- Ghiera di bloccaggio con calotta
- n. 3 coni da 42 a 111,5 mm

- Pinza per contrappesi
- Calibro di misura
- Peso campione

## **ACCESSORI EXTRA** DOTAZIONE PER EQUILIBRATRICE ROLL 55

**ART. 8229**

- Kit flangia moto

**ART. 8208**

- Kit albero da moto 19 mm con boccole

**ART. 8204**

- Kit n. 9 boccole di precisione da 52,5 a 122 mm

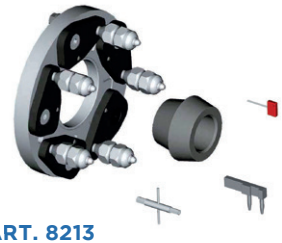

**ART. 8213**

- Kit flangia per cerchio senza foro centrale

**ART. 8214**

- Distanziale per ruote sportive

**ART. 8215**

- Boccola spingimolla per distanziale ART. 8214

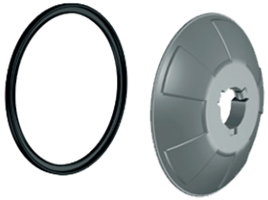

**ART. 8236**

- Coppa in plastica con diametro maggiorato per cerchi in lega

**ART. 8217**

- Ghiera rapida di bloccaggio completa di calotta e gomma di protezione

**ART. 8231**

- Calotta per ghiera ART. 8217

**ART. 8232**

- Gomma di protezione per calotta ART. 8231

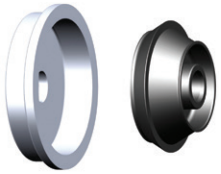

**ART. 8201**

- Kit per ruote furgoni foro 122 - 174 mm

**ART. 8202**

- Sollevatore per ruote

**ART. 8203**

- Cono per fuoristrada 95 - 132 mm

# ROLL55

## Display digitale
## Funzione automatica “larghezza cerchio”
## Programmi automatici
## Freno elettrico
## Carter protezione

MADE IN ITALY

- Calibro interno per misurazione automatica di distanza e diametro
- Calibro interno elettronico per posizionamento contrappesi adesivi
- Funzione automatica di calcolo della larghezza cerchio
- Acquisizione automatica del programma di equilibratura
- Albero da 40 mm
- Freno elettrico di serie
- Autofrenata automatica in posizione di squilibrio
- Design ergonomico per la massima accessibilità all’interno del cerchio
- Ciclo veloce di equilibratura in 5 secondi
- Programma peso nascosto dietro le razze
- Pannello scheda con doppio display digitale ad alta visibilità e comandi intuitivi
- Carter di protezione ruota
- Autotaratura e autodiagnosi

## CARATTERISTICHE

| | |
|---|---|
| gr | Precisione: 1 gr |
| | Larghezza cerchio: min 1,5” - max 20” |
| mm | Diametro cerchio: min 10” - max 30” |
| mm | Diametro max ruota: 1050 mm |
| | Velocità rotazione: 98 rpm |
| KG | Peso max ruota: 75 kg |
| KG | Peso: 115 kg |
| A P L | Dimensioni operative (A x P x L): 1570 x 1150 x 1000 mm |
| | Imballo scatola di cartone: 1030 x 650 x 1150 mm |

| CODICE | DESCRIZIONE ART. |
|---|---|
| 8002 | ROLL 55<br>Alimentazione:<br>monofase 230v – 50/60Hz |

## ACCESSORI DI SERIE

- Albero da 40 mm
- Ghiera di bloccaggio con calotta
- n. 3 coni da 42 a 111,5 mm

- Pinza per contrappesi
- Calibro di misura
- Peso campione

## **ACCESSORI EXTRA** DOTAZIONE PER EQUILIBRATRICE ROLL 55

**ART. 8229**

- Kit flangia moto

**ART. 8208**

- Kit albero da moto 19 mm con boccole

**ART. 8204**

- Kit n. 9 boccole di precisione da 52,5 a 122 mm

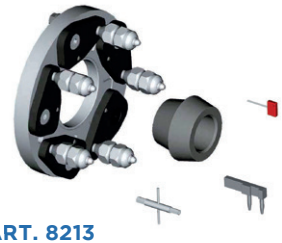

**ART. 8213**

- Kit flangia per cerchio senza foro centrale

**ART. 8214**

- Distanziale per ruote sportive

**ART. 8215**

- Boccola spingimolla per distanziale ART. 8214

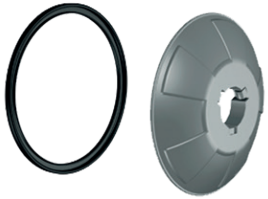

**ART. 8236**

- Coppa in plastica con diametro maggiorato per cerchi in lega

**ART. 8217**

- Ghiera rapida di bloccaggio completa di calotta e gomma di protezione

**ART. 8231**

- Calotta per ghiera ART. 8217

**ART. 8232**

- Gomma di protezione per calotta ART. 8231

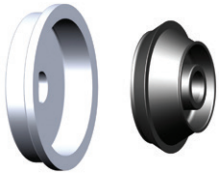

**ART. 8201**

- Kit per ruote furgoni foro 122 - 174 mm

**ART. 8202**

- Sollevatore per ruote

**ART. 8203**

- Cono per fuoristrada 95 - 132 mm

# ROLL60PRO

**Laser**
**Monitor ad alta definizione**
**e-Sonar**
**Programmi automatici**
**Freno elettrico**
**Carter protezione**

- Calibro interno per misurazione automatica di distanza e diametro
- Calibro interno elettronico per posizionamento contrappesi adesivi
- e-Sonar calcolo automatico larghezza cerchio
- Acquisizione automatica del programma di equilibratura
- Albero da 40 mm
- Freno elettrico di serie
- Autofrenata automatica in posizione di squilibrio
- Design ergonomico per la massima accessibilità all'interno del cerchio
- Ciclo veloce di equilibratura in 5 secondi
- Programma peso nascosto dietro le razze
- Monitor LED ad alta definizione
- Carter di protezione ruota
- Autotaratura e autodiagnosi
- LASER linea per incollaggio contrappesi adesivi

## CARATTERISTICHE

- Precisione: 1 gr
- Larghezza cerchio: min 1,5" - max 20"
- Diametro cerchio: min 10" - max 30"
- Diametro max ruota: 1050 mm
- Velocità di rotazione: 98 rpm
- Peso max ruota: 75 kg
- Peso: 115 kg
- Dimensioni operative (A x P x L): 1570 x 1150 x 1000 mm
- Imballo scatola di cartone: 1100 x 710 x 1150 mm

| CODICE | DESCRIZIONE ART. |
|---|---|
| 8006/PRO | ROLL 60 PRO<br>Alimentazione:<br>monofase 230v – 50/60Hz |

## ACCESSORI DI SERIE

- Albero da 40 mm
- Ghiera di bloccaggio con calotta
- n. 3 coni da 42 a 111,5 mm

- Pinza per contrappesi
- Calibro di misura
- Peso campione

MADE IN ITALY

## **ACCESSORI EXTRA** DOTAZIONE PER EQUILIBRATRICE ROLL 60 PRO

**ART. 8229**

- Kit flangia moto

**ART. 8208**

- Kit albero da moto 19 mm con boccole

**ART. 8204**

- Kit n. 9 boccole di precisione da 52,5 a 122 mm

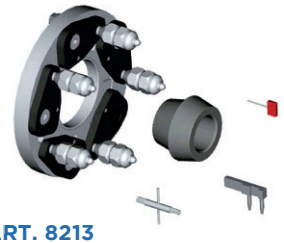

**ART. 8213**

- Kit flangia per cerchio senza foro centrale

**ART. 8214**

- Distanziale per ruote sportive

**ART. 8215**

- Boccola spingimolla per distanziale ART. 8214

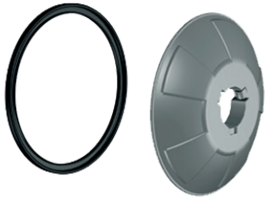

**ART. 8236**

- Coppa in plastica con diametro maggiorato per cerchi in lega

**ART. 8217**

- Ghiera rapida di bloccaggio completa di calotta e gomma di protezione

**ART. 8231**

- Calotta per ghiera ART. 8217

**ART. 8232**

- Gomma di protezione per calotta ART. 8231

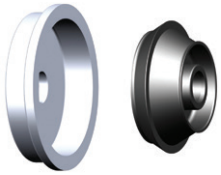

**ART. 8201**

- Kit per ruote furgoni foro 122 - 174 mm

**ART. 8202**

- Sollevatore per ruote

**ART. 8203**

- Cono per fuoristrada 95 - 132 mm

# ROLL62

## e-Sonar
## Programmi automatici
## Freno elettrico
## Avvicinamento in posizione
## Laser

MADE IN ITALY

- Calibro interno per misurazione automatica di distanza e diametro
- e-Sonar calcolo automatico larghezza cerchio
- Acquisizione automatica del programma di equilibratura
- Albero da 40 mm
- Freno elettrico di serie
- Avvicinamento automatico alla posizione di squilibrio
- Autofrenata automatica in posizione di squilibrio
- Design ergonomico per la massima accessibilità all'interno del cerchio
- Ciclo veloce di equilibratura in 5 secondi
- Programma peso nascosto dietro le razze
- Doppio display digitale
- Carter di protezione ruota
- Autotaratura e autodiagnosi
- LASER linea per incollaggio contrappesi adesivi

## CARATTERISTICHE

- Precisione: 1 gr
- Larghezza cerchio: min 1,5" - max 20"
- Diametro cerchio: min. 10" - max 30"
- Diametro max ruota: 1150 mm
- Velocità rotazione: 98 rpm
- Peso max ruota: 75 kg
- Peso: 135 kg
- Dimensioni operative (A x P x L): 1100 x 810 x 1250 mm

| CODICE | DESCRIZIONE ART. |
|---|---|
| 8008 | ROLL 62<br>Alimentazione:<br>monofase 230v – 50/60Hz |

## ACCESSORI DI SERIE

- Albero da 40 mm
- Ghiera di bloccaggio con calotta
- n. 3 coni da 42 a 111,5 mm

- Pinza per contrappesi
- Calibro di misura
- Peso campione

## **ACCESSORI EXTRA** DOTAZIONE PER EQUILIBRATRICE ROLL 62

**ART. 8229**

- Kit flangia moto

**ART. 8208**

- Kit albero da moto 19 mm con boccole

**ART. 8204**

- Kit n. 9 boccole di precisione da 52,5 a 122 mm

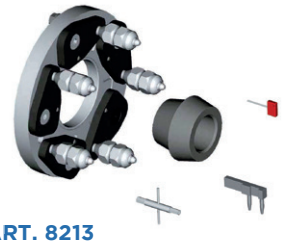

**ART. 8213**

- Kit flangia per cerchio senza foro centrale

**ART. 8214**

- Distanziale per ruote sportive

**ART. 8215**

- Boccola spingimolla per distanziale ART. 8214

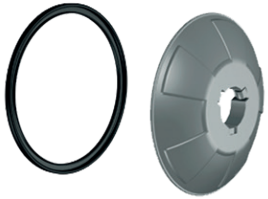

**ART. 8236**

- Coppa in plastica con diametro maggiorato per cerchi in lega

**ART. 8217**

- Ghiera rapida di bloccaggio completa di calotta e gomma di protezione

**ART. 8231**

- Calotta per ghiera ART. 8217

**ART. 8232**

- Gomma di protezione per calotta ART. 8231

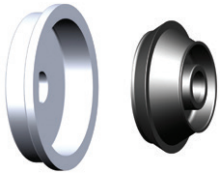

**ART. 8201**

- Kit per ruote furgoni foro 122 - 174 mm

**ART. 8202**

- Sollevatore per ruote

**ART. 8203**

- Cono per fuoristrada 95 - 132 mm

# ROLL63

**P-LOCK**
**e-Sonar**
**Programmi automatici**
**Freno elettrico**
**Avvicinamento in posizione**
**Laser**

MADE IN ITALY

- Calibro interno per misurazione automatica di distanza e diametro
- e-Sonar calcolo automatico larghezza cerchio
- Acquisizione automatica del programma di equilibratura
- Albero da 40 mm
- Freno elettrico di serie
- Avvicinamento automatico alla posizione di squilibrio
- Autofrenata automatica in posizione di squilibrio
- Design ergonomico per la massima accessibilità all'interno del cerchio
- Ciclo veloce di equilibratura in 5 secondi
- Programma peso nascosto dietro le razze
- Doppio display digitale
- Carter di protezione ruota
- Autotaratura e autodiagnosi
- LASER linea per incollaggio contrappesi adesivi
- Bloccaggio pneumatico della ruota P-LOCK

## CARATTERISTICHE

- Precisione: 1 gr
- Larghezza cerchio: min 1,5" - max 20"
- Diametro cerchio: min. 10" - max 30"
- Diametro max ruota: 1150 mm
- Velocità rotazione: 98 rpm
- Peso max ruota: 75 kg
- Peso: 135 kg
- Dimensioni operative (A x P x L): 1100 x 810 x 1250 mm

| CODICE | DESCRIZIONE ART. |
|---|---|
| 8009 | ROLL 63<br>Alimentazione:<br>monofase 230v – 50/60Hz |

## ACCESSORI DI SERIE

- Mozzo di bloccaggio con calotta
- n. 3 coni da 42 a 111,5 mm

- Pinza per contrappesi
- Calibro di misura
- Peso campione

## **ACCESSORI EXTRA** DOTAZIONE PER EQUILIBRATRICE ROLL 63

**ART. 8229**

- Kit flangia moto

**ART. 8208**

- Kit albero da moto 19 mm con boccole

**ART. 8204**

- Kit n. 9 boccole di precisione da 52,5 a 122 mm

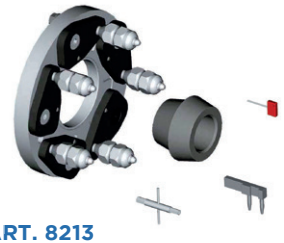

**ART. 8213**

- Kit flangia per cerchio senza foro centrale

**ART. 8214**

- Distanziale per ruote sportive

**ART. 8215**

- Boccola spingimolla per distanziale ART. 8214

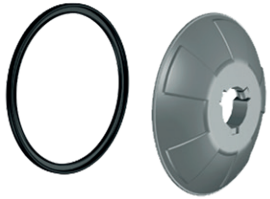

**ART. 8236**

- Coppa in plastica con diametro maggiorato per cerchi in lega

**ART. 8231**

- Calotta per ghiera ART. 8217

**ART. 8232**

- Gomma di protezione per calotta ART. 8231

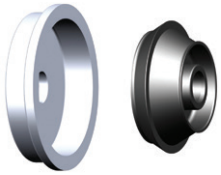

**ART. 8201**

- Kit per ruote furgoni foro 122 - 174 mm

**ART. 8202**

- Sollevatore per ruote

**ART. 8203**

- Cono per fuoristrada 95 - 132 mm

# ROLL**68**PRO

## Monitor ad alta definizione
## pro-Sonar
## Programmi automatici
## Freno elettrico
## Carter protezione
## Led illuminazione
## Laser

MADE IN ITALY

- Calibro interno per misurazione automatica di distanza e diametro
- Calibro interno elettronico per posizionamento contrappesi adesivi
- pro-Sonar per misura automatica larghezza cerchio
- Acquisizione automatica del programma di equilibratura
- Albero da 40 mm
- Freno elettrico di serie
- Autofrenata automatica in posizione di squilibrio
- Design ergonomico per la massima accessibilità all'interno del cerchio
- Ciclo veloce di equilibratura in 5 secondi
- Programma peso nascosto dietro le razze
- Monitor LED ad alta definizione
- Carter di protezione ruota
- Autotaratura e autodiagnosi
- LASER linea per incollaggio contrappesi adesivi
- Led illuminazione all'interno cerchio

## CARATTERISTICHE

- Precisione: 1 gr
- Larghezza cerchio: min 2" - max 20"
- Diametro cerchio: min. 10" - max 30"
- Diametro max ruota: 1050 mm
- Velocità rotazione: 98 rpm
- Peso max ruota: 75 kg
- Peso: 120 kg
- Dimensioni operative (A x P x L): 1570 x 1150 x 1000 mm
- Imballo scatola di cartone: 1100 x 710 x 1150 mm

| CODICE | DESCRIZIONE ART. |
|---|---|
| 8012/PRO | ROLL 68 PRO<br>Alimentazione:<br>monofase 230v – 50/60Hz |

## ACCESSORI DI SERIE

- Albero da 40 mm
- Ghiera di bloccaggio con calotta
- n. 3 coni da 42 a 111,5 mm

- Pinza per contrappesi
- Calibro di misura
- Peso campione

## **ACCESSORI EXTRA** DOTAZIONE PER EQUILIBRATRICE ROLL 68 PRO

**ART. 8229**

- Kit flangia moto

**ART. 8208**

- Kit albero da moto 19 mm con boccole

**ART. 8248**

- Distanziale calibro interno per acquisire misure ruote moto

**ART. 8204**

- Kit n. 9 boccole di precisione da 52,5 a 122 mm

**ART. 8213**

- Kit flangia per cerchio senza foro centrale

**ART. 8214**

- Distanziale per ruote sportive

**ART. 8215**

- Boccola spingimolla per distanziale ART. 8214

**ART. 8244**

- Ghiera rapida di bloccaggio completa di calotta e gomma di protezione

**ART. 8246**

- Calotta per ghiera ART. 8244

**ART. 8247**

- Gomma di protezione per calotta ART. 8246

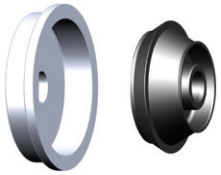

**ART. 8201**

- Kit per ruote furgoni foro 122 - 174 mm

**ART. 8202**

- Sollevatore per ruote

**ART. 8203**

- Cono per fuoristrada 95 - 132 mm

# ROLL71

## Video Touch Screen 17”
## P-LOCK
## e-Sonar
## Programmi automatici
## Freno elettrico
## Avvicinamento in posizione
## Laser

- Calibro interno per misurazione automatica di distanza e diametro
- e-Sonar calcolo automatico larghezza cerchio
- Acquisizione automatica del programma di equilibratura
- Albero da 40 mm
- Freno elettrico di serie
- Avvicinamento automatico alla posizione di squilibrio
- Autofrenata automatica in posizione di squilibrio
- Design ergonomico per la massima accessibilità all’interno del cerchio
- Ciclo veloce di equilibratura in 5 secondi
- Programma peso nascosto dietro le razze
- Video Touch Screen 17”
- Carter di protezione ruota
- Autotaratura e autodiagnosi
- LASER linea per incollaggio contrappesi adesivi
- Bloccaggio pneumatico della ruota P-LOCK

## CARATTERISTICHE

- Precisione: 1 gr
- Larghezza cerchio: min 1,5” - max 20”
- Diametro cerchio: min. 10” - max 30”
- Diametro max ruota: 1150 mm
- Velocit  rotazione: 98 rpm
- Peso max ruota: 75 kg
- Peso: 135 kg
- Dimensioni operative (A x P x L): 1100 x 810 x 1250 mm

| CODICE | DESCRIZIONE ART. |
|---|---|
| 8014 | ROLL 71<br>Alimentazione:<br>monofase 230v – 50/60Hz |

## ACCESSORI DI SERIE

- Mozzo di bloccaggio con calotta
- n. 3 coni da 42 a 111,5 mm

- Pinza per contrappesi
- Calibro di misura
- Peso campione

MADE IN ITALY

## **ACCESSORI EXTRA** DOTAZIONE PER EQUILIBRATRICE ROLL 71

**ART. 8229**

- Kit flangia moto

**ART. 8208**

- Kit albero da moto 19 mm con boccole

**ART. 8204**

- Kit n. 9 boccole di precisione da 52,5 a 122 mm

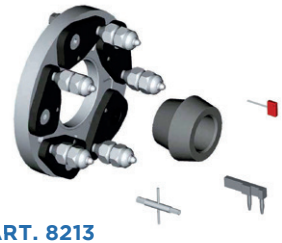

**ART. 8213**

- Kit flangia per cerchio senza foro centrale

**ART. 8214**

- Distanziale per ruote sportive

**ART. 8215**

- Boccola spingimolla per distanziale ART. 8214

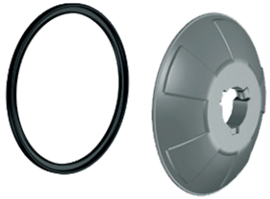

**ART. 8236**

- Coppa in plastica con diametro maggiorato per cerchi in lega

**ART. 8231**

- Calotta per ghiera ART. 8217

**ART. 8232**

- Gomma di protezione per calotta ART. 8231

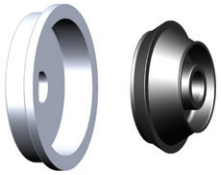

**ART. 8201**

- Kit per ruote furgoni foro 122 - 174 mm

**ART. 8202**

- Sollevatore per ruote

**ART. 8203**

- Cono per fuoristrada 95 - 132 mm

# ROLL71PRO

## Video Touch Screen 17”
## P-LOCK
## pro-Sonar
## Programmi automatici
## Freno elettrico
## Avvicinamento in posizione
## Laser
## Illuminatore LED

- Calibro interno per misurazione automatica di distanza e diametro
- pro-Sonar calcolo automatico larghezza cerchio
- Acquisizione automatica del programma di equilibratura
- Albero da 40 mm
- Freno elettrico di serie
- Avvicinamento automatico alla posizione di squilibrio
- Autofrenata automatica in posizione di squilibrio
- Design ergonomico per la massima accessibilità all’interno del cerchio
- Ciclo veloce di equilibratura in 5 secondi
- Programma peso nascosto dietro le razze
- Video Touch Screen 17”
- Carter di protezione ruota
- Autotaratura e autodiagnosi
- LASER linea per incollaggio contrappesi adesivi
- Bloccaggio pneumatico della ruota P-LOCK
- Illuminatore LED all’interno del cerchio

## CARATTERISTICHE

- Precisione: 1 gr
- Larghezza cerchio: min 1,5” - max 20”
- Diametro cerchio: min. 10” - max 30”
- Diametro max ruota: 1150 mm
- Velocit  rotazione: 98 rpm
- Peso max ruota: 75 kg
- Peso: 135 kg
- Dimensioni operative (A x P x L): 1100 x 810 x 1250 mm

| CODICE | DESCRIZIONE ART. |
|---|---|
| 8014/PRO | ROLL 71 PRO<br>Alimentazione:<br>monofase 230v – 50/60Hz |

## ACCESSORI DI SERIE

- Mozzo di bloccaggio con calotta
- n. 3 coni da 42 a 111,5 mm

- Pinza per contrappesi
- Calibro di misura
- Peso campione

MADE IN ITALY

## **ACCESSORI EXTRA** DOTAZIONE PER EQUILIBRATRICE ROLL 71 PRO

**ART. 8229**

- Kit flangia moto

**ART. 8208**

- Kit albero da moto 19 mm con boccole

**ART. 8204**

- Kit n. 9 boccole di precisione da 52,5 a 122 mm

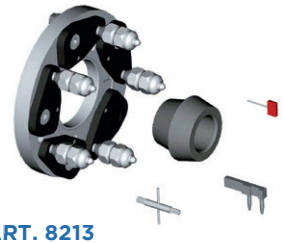

**ART. 8213**

- Kit flangia per cerchio senza foro centrale

**ART. 8214**

- Distanziale per ruote sportive

**ART. 8215**

- Boccola spingimolla per distanziale ART. 8214

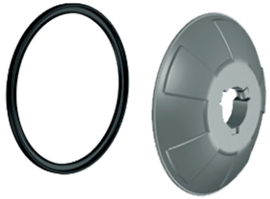

**ART. 8236**

- Coppa in plastica con diametro maggiorato per cerchi in lega

**ART. 8231**

- Calotta per ghiera ART. 8217

**ART. 8232**

- Gomma di protezione per calotta ART. 8231

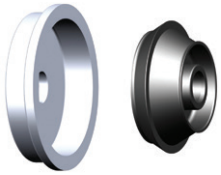

**ART. 8201**

- Kit per ruote furgoni foro 122 - 174 mm

**ART. 8202**

- Sollevatore per ruote

**ART. 8203**

- Cono per fuoristrada 95 - 132 mm

# ROLL78

## Video Touch Screen 17”
## Avvicinamento alla posizione
## P-LOCK
## Laser SPOTTER
## Illuminatore LED
## pro-Sonar
## Freno elettrico
## Set ruote

- Calibro interno per misurazione automatica di distanza e diametro
- Acquisizione automatica del programma di equilibratura
- pro-Sonar esterno per misurazione larghezza cerchio in automatico
- Albero da 40 mm
- Freno elettrico
- Design ergonomico per la massima accessibilità all’interno del cerchio
- Ciclo veloce di equilibratura in 4 secondi
- Programma peso nascosto dietro le razze
- Video Touch Screen 17”
- Avvicinamento alla posizione di squilibrio
- Illuminatore LED all’interno del cerchio
- LASER punto per incollaggio contrappesi adesivi
- Bloccaggio pneumatico della ruota P-LOCK
- Grafica dinamica tridimensionale
- Correzione contemporanea degli squilibri statico e dinamico su un solo piano e con un solo peso
- Programma che indica il miglior posizionamento delle ruote sul veicolo

## CARATTERISTICHE

| | |
|---|---|
| gr | Precisione: 1 gr |
| | Larghezza cerchio: min 1,5” - max 20” |
| mm | Diametro cerchio: min. 10” - max 30” |
| mm | Diametro max ruota: 1150 mm |
| | Velocit  rotazione: 98 rpm |
| KG | Peso max ruota: 75 kg |
| KG | Peso: 135 kg |
| A P L | Dimensioni operative (A x P x L): 1100 x 810 x 1250 mm |

| CODICE | DESCRIZIONE ART. |
|---|---|
| 8022 | ROLL 78<br>Alimentazione:<br>monofase 230v – 50/60Hz |

## ACCESSORI DI SERIE

- Mozzo di bloccaggio con calotta
- n. 3 coni da 42 a 111,5 mm

- Pinza per contrappesi
- Calibro di misura
- Peso campione

MADE IN ITALY

## **ACCESSORI EXTRA** DOTAZIONE PER EQUILIBRATRICE ROLL 78

**ART. 8229**

- Kit flangia moto

**ART. 8208**

- Kit albero da moto 19 mm con boccole

**ART. 8204**

- Kit n. 9 boccole di precisione da 52,5 a 122 mm

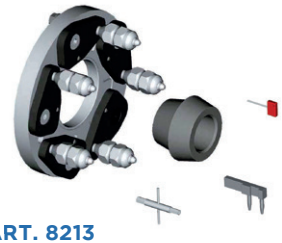

**ART. 8213**

- Kit flangia per cerchio senza foro centrale

**ART. 8214**

- Distanziale per ruote sportive

**ART. 8215**

- Boccola spingimolla per distanziale ART. 8214

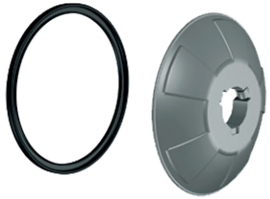

**ART. 8236**

- Coppa in plastica con diametro maggiorato per cerchi in lega

**ART. 8231**

- Calotta per ghiera ART. 8217

**ART. 8232**

- Gomma di protezione per calotta ART. 8231

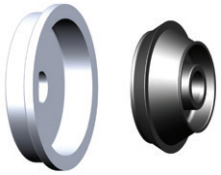

**ART. 8201**

- Kit per ruote furgoni foro 122 - 174 mm

**ART. 8202**

- Sollevatore per ruote

**ART. 8203**

- Cono per fuoristrada 95 - 132 mm

# ROLL**80**

## Doppio display digitale
## Sollevatore ruote

- Doppio display digitale
- Inserimento manuale delle misure ruota
- Calibro interno per misurazione distanza
- Protezione ruota di serie
- Albero da 40 mm
- Sollevatore per ruote fino a 200 kg
- Autotaratura
- Lancio motorizzato

MADE IN ITALY

### CARATTERISTICHE

- Precisione: 1 gr
- Larghezza cerchio: min 2” - max 20”
- Diametro cerchio: min. 10” - max 30”
- Diametro max ruota: 1200 mm
- Velocità rotazione: 130 rpm
- Peso max ruota: 200 kg
- Peso: 220 kg
- Dimensioni operative (A x P x L): 1600 x 1250 x 1650 mm
- Imballo scatola di cartone: 1550 x 1200 x 1650 mm

| CODICE | DESCRIZIONE ART. |
|---|---|
| 8040 | ROLL 80<br>Alimentazione:<br>monofase 230v – 50/60Hz |

### ACCESSORI DI SERIE

- Campana con albero da 40 mm

- Ghiera standard

- Pinza per contrappesi
- Calibro di misura
- Peso campione

- Flangia interna Truck
- 5 perni autocentranti

- 1 Flangia a stella 5 bracci
- 1 Flangia a stella 4 bracci

## **ACCESSORI EXTRA** DOTAZIONE PER EQUILIBRATRICE ROLL 80

**ART. 8234**

- Perno autocentrante per cerchi in lega

**ART. 8235**

- Flangia Truck universale autocentrante

**ART. 8210**

- Calotta per ghiera

**ART. 8242**

- Distanziale in acciaio per Truck

**ART. 8240**

- Cono di centraggio 122 - 174 mm.

**ART. 8227**

- Kit ruote autocarro 190 - 225 mm

**ART. 8233**

- Ghiera rapida di bloccaggio in acciaio per Truck

OMCN S.p.A.

# VISION line

## ASSETTO RUOTE

GARANZIA 12 MESI

# VISION45

## Trasmissione radio
## Accelerometro
## Batterie al litio

4.0 INDUSTRIA

• **Tablet o PC non compresi nel kit**

- Sterzata massima a 20° senza piatti elettronici
- Aggrappi autocentranti a 4 punte in alluminio per una chiusura sempre precisa
- Testine ad 8 sensori CCD per la completa misurazione del veicolo su tutti i lati
- Programma semplice di compensazione a spinta
- Sensori super leggeri con struttura in alluminio indeformabile
- Software intuitivo e guidato in tutte le fasi di lavoro con grafica di aiuto alla regolazione
- Programma di regolazione convergenza a ruote sterzate che permette un accesso migliore alla meccanica del veicolo
- Software con misurazione diretta dei parametri
- Possibilità di lavorare in tutte le condizioni di luce
- Trasmissione totale via radio con frequenza 2.4 Ghz
- Doppia banca dati cliente e costruttore
- Sistema di ricarica intelligente per i sensori di misura
- Batterie al litio di lunga durata
- Misurazione diretta passi e carreggiate
- Compatibile con Windows 7/8/10/11, 32 e 64 Bit
- Banca dati integrata con oltre 55.000 auto e furgoni

## CARATTERISTICHE

Easy run out: 45°

Peso: 25 kg

Imballo cassa di legno (A x P x L): 960 x 660 x 1160 mm

Aggrappi ruota: 12” - 24,5”

**CAMPI DI MISURAZIONE MASSIMO**

| | |
|---|---|
| Convergenza totale | 18° |
| Convergenza individuale | 9° |
| Campanatura | 10° |
| Setback ruote | 9° |
| Incidenza | 22° |
| Inclinazione asse di sterzo | 22° |
| Divergenza in curva | 20° |
| Offset assi | 9° |

| CODICE | DESCRIZIONE ART. |
|---|---|
| 4005 | VISION 45<br>Alimentazione:<br>monofase 230v – 50/60Hz |

## ACCESSORI DI SERIE

• Aggrappi autocentranti a 4 punte

• Doppia serie di puntali
n. 16 pz lunghezza 48 mm
n. 16 pz lunghezza 81,5 mm

• Premi freno
• Blocca volante

MADE IN ITALY

# **ACCESSORI EXTRA** DOTAZIONE PER ASSETTO RUOTE VISION 45

### ART. 371

- Kit n. 4 cavalletti per assetto ruote

### ART. 4100

- Mobile carrellato

### ART. 4201

- Coppia piatti rotanti in alluminio completi di tampone 450x450 mm spessore 50 mm
- Portata 1000 kg

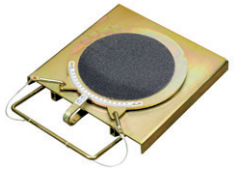

### ART. 4203

- Coppia piatti rotanti classic line 452x452 mm spessore 48,5 mm
- Portata 500 kg

### ART. 4206

- Kit n. 4 aggrappamenti alla gomma

### ART. 4208

- Aggiornamento banca dati VISION 45

### ART. 4211

- Dispositivo blocca volante

### ART. 4212

- Dispositivo blocca freno

### ART. 4224

- Piattaforma universale per assetto totale

**CARATTERISTICHE DEL KIT**

- Vedere a pag. 76 del catalogo

### ART. 4214

- Livella volante per assetto

### ART. 4218

- Kit n. 4 aggrappamenti in appoggio 13” - 28” completi di distanziali da 100 mm

### ART. 4222

- Kit ADAS per assetto VISION 45

# VISION 45

## Trasmissione radio
## Accelerometro
## Batterie al litio

- Sterzata massima a 20° senza piatti elettronici
- Aggrappi autocentranti a 4 punte in alluminio per una chiusura sempre precisa
- Testine ad 8 sensori CCD per la completa misurazione del veicolo su tutti i lati
- Programma semplice di compensazione a spinta
- Sensori super leggeri con struttura in alluminio indeformabile
- Software intuitivo e guidato in tutte le fasi di lavoro con grafica di aiuto alla regolazione
- Programma di regolazione convergenza a ruote sterzate che permette un accesso migliore alla meccanica del veicolo
- Software con misurazione diretta dei parametri
- Possibilità di lavorare in tutte le condizioni di luce
- Trasmissione totale via radio con frequenza 2.4 Ghz
- Doppia banca dati cliente e costruttore
- Sistema di ricarica intelligente per i sensori di misura
- Batterie al litio di lunga durata
- Misurazione diretta passi e carreggiate
- PC integrato con Windows, monitor, stampante, tastiera e mouse
- Banca dati integrata con oltre 55.000 auto e furgoni

## CARATTERISTICHE

Easy run out: 45°

Peso: 80 kg

Imballo scatola di cartone (A x P x L): 960 x 660 x 1160 mm
1200 x 800 x 1000 mm

Aggrappi ruota: 12” - 24,5”

**CAMPI DI MISURAZIONE MASSIMO**

| | |
|---|---|
| Convergenza totale | 18° |
| Convergenza individuale | 9° |
| Campanatura | 10° |
| Setback ruote | 9° |
| Incidenza | 22° |
| Inclinazione asse di sterzo | 22° |
| Divergenza in curva | 20° |
| Offset assi | 9° |

| CODICE | DESCRIZIONE ART. |
|---|---|
| 4005+4105 | VISION 45<br>Alimentazione:<br>monofase 230v – 50/60Hz |

## ACCESSORI DI SERIE

- Aggrappi autocentranti a 4 punte

- Doppia serie di puntali
  n. 16 pz lunghezza 48 mm
  n. 16 pz lunghezza 81,5 mm

- Premi freno
- Blocca volante

MADE IN ITALY

# **ACCESSORI EXTRA** DOTAZIONE PER ASSETTO RUOTE VISION 45

### ART. 371

- Kit n. 4 cavalletti per assetto ruote

### ART. 4201

- Coppia piatti rotanti in alluminio completi di tampone 450x450 mm spessore 50 mm
- Portata 1000 kg

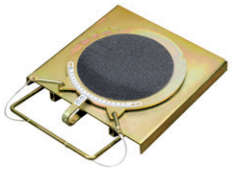

### ART. 4203

- Coppia piatti rotanti classic line 452x452 mm spessore 48,5 mm
- Portata 500 kg

### ART. 4206

- Kit n. 4 aggrappamenti alla gomma

### ART. 4208

- Aggiornamento banca dati VISION 45

### ART. 4211

- Dispositivo blocca volante

### ART. 4212

- Dispositivo blocca freno

### ART. 4214

- Livella volante per assetto

### ART. 4224

- Piattaforma universale per assetto totale

**CARATTERISTICHE DEL KIT**
- Vedere a pag. 76 del catalogo

### ART. 4218

- Kit n. 4 aggrappamenti in appoggio 13” - 28” completi di distanziali da 100 mm

### ART. 4222

- Kit ADAS per assetto VISION 45

# VISION46

## Camion e auto
## Trasmissione radio
## Accelerometro
## Batterie al litio

• **Tablet o PC non compresi nel kit**

MADE IN ITALY

- Sterzata massima a 20° senza piatti elettronici
- Aggrappi autocentranti a 4 punte in alluminio per una chiusura sempre precisa
- Testine ad 8 sensori CCD per la completa misurazione del veicolo su tutti i lati
- Programma semplice di compensazione a spinta
- Sensori super leggeri con struttura in alluminio indeformabile
- Software intuitivo e guidato in tutte le fasi di lavoro con grafica di aiuto alla regolazione
- Software specifico per regolazioni Truck con scelta personalizzata veicolo
- Programma di regolazione convergenza a ruote sterzate che permette un accesso migliore alla meccanica del veicolo (solo modalità auto)
- Software con misurazione diretta dei parametri
- Possibilità di lavorare in tutte le condizioni di luce
- Trasmissione totale via radio con frequenza 2.4 Ghz
- Doppia banca dati cliente e costruttore
- Sistema di ricarica intelligente per i sensori di misura
- Batterie al litio di lunga durata
- Misurazione diretta passi fino a 12 metri di lunghezza e carreggiate
- Compatibile con Windows 7/8/10/11, 32 e 64 Bit
- Banca dati integrata con oltre 95.000 veicoli

## CARATTERISTICHE

Easy run out: 45°

Peso: 30 kg

Imballo cassa di legno (A x P x L): 960 x 660 x 1160 mm

Aggrappi ruota: 12” - 24,5”

### CAMPI DI MISURAZIONE MASSIMO

| | |
|---|---|
| Convergenza totale | 18° |
| Convergenza individuale | 9° |
| Campanatura | 10° |
| Setback ruote | 9° |
| Incidenza | 22° |
| Inclinazione asse di sterzo | 22° |
| Divergenza in curva | 20° |
| Offset assi | 9° |

| CODICE | DESCRIZIONE ART. |
|---|---|
| 4006 | VISION 46<br>Alimentazione:<br>monofase 230v – 50/60Hz |

## ACCESSORI DI SERIE

- Aggrappi autocentranti a 4 punte

- Tripla serie di puntali
  n. 16 pz lunghezza 48 mm
  n. 16 pz lunghezza 81,5 mm
  n. 16 pz lunghezza 120 mm

- Premi freno
- Blocca volante

## **ACCESSORI EXTRA** DOTAZIONE PER ASSETTO RUOTE VISION 46

### ART. 4100

- Mobile carrellato

### ART. 4209

- Aggiornamento banca dati VISION 46

### ART. 4211

- Dispositivo blocca volante

### ART. 4212

- Dispositivo blocca freno

### ART. 4213

- Coppia piatti rotanti truck
- Portata 6000 kg

### ART. 4214

- Livella volante per assetto

### ART. 4217

- Kit traversa per semirimorchio

### ART. 4231

- Kit duplicazione monitor per mobile Art. 4100

# VISION 46

## Camion e auto
## Trasmissione radio
## Accelerometro
## Batterie al litio

- Sterzata massima a 20° senza piatti elettronici
- Aggrappi autocentranti a 4 punte in alluminio per una chiusura sempre precisa
- Testine ad 8 sensori CCD per la completa misurazione del veicolo su tutti i lati
- Programma semplice di compensazione a spinta
- Sensori super leggeri con struttura in alluminio indeformabile
- Software intuitivo e guidato in tutte le fasi di lavoro con grafica di aiuto alla regolazione
- Software specifico per regolazioni Truck con scelta personalizzata veicolo
- Programma di regolazione convergenza a ruote sterzate che permette un accesso migliore alla meccanica del veicolo (solo modalità auto)
- Software con misurazione diretta dei parametri
- Possibilità di lavorare in tutte le condizioni di luce
- Trasmissione totale via radio con frequenza 2.4 Ghz
- Doppia banca dati cliente e costruttore
- Sistema di ricarica intelligente per i sensori di misura
- Batterie al litio di lunga durata
- Misurazione diretta passi fino a 12 metri di lunghezza e carreggiate
- PC integrato con Windows, monitor, stampante, tastiera e mouse
- Banca dati integrata con oltre 95.000 veicoli

## CARATTERISTICHE

Easy run out: 45°

Peso: 85 kg

Imballo scatola di cartone (A x P x L): 960 x 660 x 1160 mm
1200 x 800 x 1000 mm

Aggrappi ruota: 12” - 24,5”

**CAMPI DI MISURAZIONE MASSIMO**

| | |
|---|---|
| Convergenza totale | 18° |
| Convergenza individuale | 9° |
| Campanatura | 10° |
| Setback ruote | 9° |
| Incidenza | 22° |
| Inclinazione asse di sterzo | 22° |
| Divergenza in curva | 20° |
| Offset assi | 9° |

| CODICE | DESCRIZIONE ART. |
|---|---|
| 4006+4105 | VISION 46<br>Alimentazione:<br>monofase 230v – 50/60Hz |

## ACCESSORI DI SERIE

- Aggrappi autocentranti a 4 punte

- Tripla serie di puntali
  n. 16 pz lunghezza 48 mm
  n. 16 pz lunghezza 81,5 mm
  n. 16 pz lunghezza 120 mm

- Premi freno
- Blocca volante

MADE IN ITALY

## **ACCESSORI EXTRA** DOTAZIONE PER ASSETTO RUOTE VISION 46

### ART. 4209

- Aggiornamento banca dati VISION 46

### ART. 4211

- Dispositivo blocca volante

### ART. 4212

- Dispositivo blocca freno

### ART. 4213

- Coppia piatti rotanti truck
- Portata 6000 kg

### ART. 4214

- Livella volante per assetto

### ART. 4217

- Kit traversa per semirimorchio

### ART. 4231

- Kit duplicazione monitor

# VISION 80

## Telecamere HD

- Telecamere ad alta definizione HD
- Regolazione manuale motorizzata dell'altezza telecamere
- Bersagli di nuova generazione più piccoli e leggeri
- Monitor 27" e PC industriale integrato per maggiore stabilità di sistema
- Stampante a colori
- Aggrappi autocentranti in alluminio 12" – 24"
- Puntali reversibili
- Sistema operativo in ambiente Windows
- Software intuitivo con possibilità di personalizzazione banca dati clienti e veicoli
- Compensazione RUN OUT accorciata per permettere di eseguire la procedura con il minimo spostamento del veicolo
- Banca dati integrata con oltre 55.000 veicoli
- Misurazione con altissima precisione e ripetibilità
- Misurazione diretta di convergenza, campanatura e angolo di sterzata massimo
- Mobile con consolle salva spazio per spazi ristretti

## CARATTERISTICHE

Easy run out: 20°

Peso: 264 kg

Aggrappi ruota: 12" - 24"

**CAMPI DI MISURAZIONE MASSIMO**

| | |
|---|---|
| Convergenza totale | 18° |
| Convergenza individuale | 9° |
| Campanatura | 10° |
| Setback ruote | 9° |
| Incidenza | 22° |
| Inclinazione asse di sterzo | 22° |
| Divergenza in curva | 20° |
| Offset assi | 9° |

| CODICE | DESCRIZIONE ART. |
|---|---|
| 4015/A | VISION 80<br>Alimentazione:<br>monofase 230v – 50/60Hz |

## ACCESSORI DI SERIE

- Aggrappi autocentranti con puntali reversibili

- Premi freno
- Blocca volante

MADE IN ITALY

## **ACCESSORI EXTRA** DOTAZIONE PER ASSETTO RUOTE VISION 80

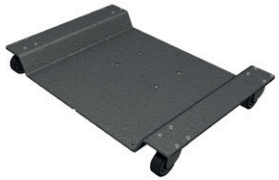

### ART. 4200

- Sistema carrellato per ART. 4015/A - 4015/PRO

### ART. 4201

- Coppia piatti rotanti in alluminio completi di tampone 450x450 mm spessore 50 mm
- Portata 1000 kg

### ART. 4210

- Aggiornamento banca dati VISION 80 - VISION 80/PRO

### ART. 4211

- Dispositivo blocca volante

### ART. 4212

- Dispositivo blocca freno

### ART. 4214

- Livella volante per assetto

### ART. 4226

- Kit 16 estensioni fino a 27” per aggrappo autocentrante

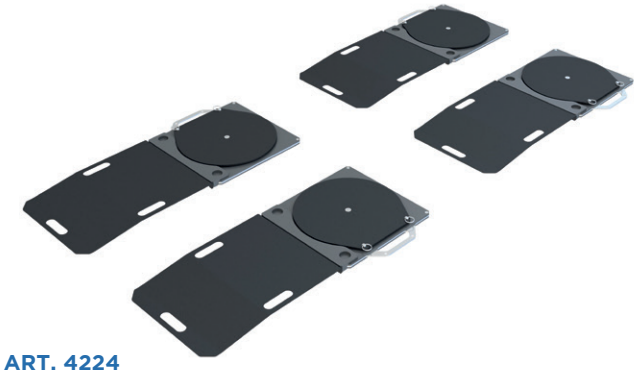

### ART. 4224

- Piattaforma universale per assetto totale

**CARATTERISTICHE DEL KIT**

- Vedere a pag. 76 del catalogo

# VISION 80 PRO

## Telecamere HD
## Inseguimento automatico

- Telecamere ad alta definizione HD
- Inseguimento automatico del ponte durante il sollevamento del veicolo
- Software evoluto con misurazioni passi, carreggiate e diagonali incrociate
- Misurazioni evolute di braccio a terra e raggio d'attrito
- Possibilità di regolazione con i soli 2 Target anteriori
- Target di nuova generazione più piccoli e leggeri
- Monitor 27" e PC industriale integrato per maggiore stabilità di sistema con memoria SSD
- Stampante a colori
- Collegamento Wi-Fi
- Aggrappi autocentranti in alluminio 12" – 24"
- Puntali reversibili
- Sistema operativo in ambiente Windows
- Software intuitivo con possibilità di personalizzazione banca dati clienti e veicoli
- Compensazione RUN OUT accorciata per permettere di eseguire la procedura con il minimo spostamento del veicolo
- Banca dati integrata con oltre 55.000 veicoli
- Misurazione con altissima precisione e ripetibilità
- Misurazione diretta di convergenza, campanatura e angolo di sterzata massimo
- Mobile con consolle salva spazio per spazi ristretti

## CARATTERISTICHE

Easy run out: 20°

Peso: 264 kg

Aggrappi ruota: 12" - 24"

**CAMPI DI MISURAZIONE MASSIMO**

| | |
|---|---|
| Convergenza totale | 18° |
| Convergenza individuale | 9° |
| Campanatura | 10° |
| Setback ruote | 9° |
| Incidenza | 22° |
| Inclinazione asse di sterzo | 22° |
| Divergenza in curva | 20° |
| Offset assi | 9° |

| CODICE | DESCRIZIONE ART. |
|---|---|
| 4015/PRO | VISION 80 PRO<br>Alimentazione:<br>monofase 230v – 50/60Hz |

## ACCESSORI DI SERIE

- Aggrappi autocentranti con puntali reversibili

- Premi freno
- Blocca volante

MADE IN ITALY

## **ACCESSORI EXTRA** DOTAZIONE PER ASSETTO RUOTE VISION 80 PRO

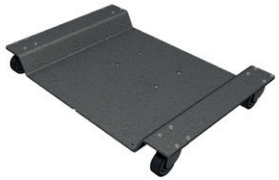

### ART. 4200

- Sistema carrellato per ART. 4015/A - 4015/PRO

### ART. 4201

- Coppia piatti rotanti in alluminio completi di tampone 450x450 mm spessore 50 mm
- Portata 1000 kg

### ART. 4210

- Aggiornamento banca dati VISION 80 - VISION 80/PRO

### ART. 4211

- Dispositivo blocca volante

### ART. 4212

- Dispositivo blocca freno

### ART. 4214

- Livella volante per assetto

### ART. 4226

- Kit 16 estensioni fino a 27” per aggrappo autocentrante

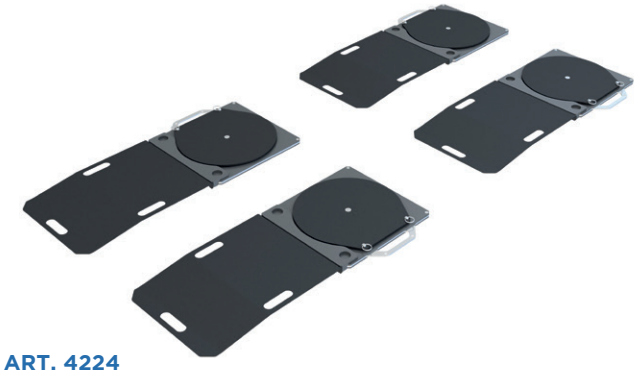

### ART. 4224

- Piattaforma universale per assetto totale

**CARATTERISTICHE DEL KIT**

- Vedere a pag. 76 del catalogo

# PIATTAFORMA UNIVERSALE PER ASSETTO TOTALE

**Extra ribassati 25 mm**
**Rampe di salita di serie**
**Tamponi RUN OUT**

- Piattaforme ideali per effettuare operazioni di convergenza su ponti senza predisposizione (ponti dima per carrozzeria, quattro colonne con pedane liscie, ponti a forbice e doppia forbice)
- Larghezza pedana minima consigliata 37 cm
- Rampe extra ribassate per agevolare la salita dell'automezzo sul piatto senza la necessità di fissaggio alla superficie d'appoggio
- Rapidità e facilità di posizionamento sono le caratteristiche peculiari di queste piattaforme
- Rivestimento speciale antiscivolo per migliorare le performance di sicurezza e velocità
- Dimensioni progettate per poter eseguire agevolmente la compensazione durante la procedura di assetto
- Tampone per compensazione integrato
- Maniglie ergonomiche
- Compatibili con Assetti Ruote OMCN sia in versione CCD che 3D
- Corredate dell'optional rampe di discesa anteriori art. 4225 consentono di effettuare il passaggio continuo
- Portata 800 kg cadauna

| CODICE | DESCRIZIONE ART. |
|---|---|
| 4224 | PIATTAFORMA UNIVERSALE<br>PER ASSETTO TOTALE<br>COMPOSTA DA :<br>- 4 PIATTI ROTANTI<br>- 4 RAMPE DI SALITA<br>- 4 TAMPONI COMPENSAZIONE |

## ACCESSORI DI SERIE

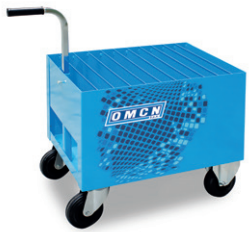

**ART. 4106**

- Carrello

## ACCESSORI EXTRA DOTAZIONE

**ART. 4225**

- Kit 4 rampe aggiuntive complete di tamponi per passaggio continuo

MADE IN ITALY

**24020 VILLA DI SERIO (BG) ITALY**
Via Divisione Tridentina, 23
T. 035 423 44 11 • F. 035 423 44 41
www.omcn.it • info@omcn.it